



VISTO EXP.
OF N.
5198
CAGEPA

VISTO EXP.
OF N.
088
Comunicação
Relação

ESTADO DA PARAÍBA
CÂMARA MUNICIPAL DE CAMPINA GRANDE
(Casa de Félix Araújo)
GABINETE DO VEREADOR ANTONIO PEREIRA

REQUERIMENTO Nº 599 /2010	Entrada na Secretaria Em: 05 / 11 / 2010 <i>gliciane</i>	DESPACHO Aprovado na Sessão de 11 / 11 / 2010 <i>[Signature]</i> Presidente 1º Secretário
	Adiado para a próxima Sessão Em: / / 2010 Presidente	EMENTA: REQUER REDE DE ESGOTO PARA RUA ANTÔNIO FRANCISCO DA SILVA NO BAIRRO DA CONCEIÇÃO EM CAMPINA GRANDE.

Senhor Presidente,

REQUEIRO a Vossa Excelência, nos termos do Art. 169 do Regimento Interno, depois de ouvido o Plenário, que a CAGEPA – Companhia de Água e Esgoto da Paraíba possa adotar as seguintes providências:

- Rede de esgoto para Rua: Antônio Francisco da Silva no Bairro da Conceição em Campina Grande.

Justificativa:

No intuito de atender as constantes reivindicações dos moradores daquela região, no tocante aos constrangimentos ocasionados pela ausência de saneamento básico naquele trecho, dentre outros, o esgoto que corre a céu aberto, o acúmulo de insetos advindo da sujeira e do mau cheiro e, sobretudo as doenças infectocontagiosas que invariavelmente afetam quem mora nestas condições.

Segue anexa, foto do trecho para devida apreciação.

Por fim, que esta casa seja informada quanto à solução do problema.

Que sejam remetidas cópias deste requerimento, conforme relação anexa.

Sala de Sessões da Câmara Municipal de Campina Grande, "Casa de Félix Araújo", em 15 de outubro de 2010.

[Signature]

ANTONIO PEREIRA BARBOSA
Vereador - PSB

[Signature]



ESTADO DA PARAÍBA
CÂMARA MUNICIPAL DE CAMPINA GRANDE
(Casa de Félix Araújo)
GABINETE DO VEREADOR ANTONIO PEREIRA

Que sejam remetidas cópias deste requerimento às pessoas de:

- **Revmo. Sr. Frei Hermo José Curten**, Rua: São Francisco de Assis, 195 – Conceição – Campina Grande – PB – CEP: 58.401-279;
- **Ilmo Sr. Jobson A. Oliveira** – Presidente da SAB da Conceição, Rua: João Uchoa, 365 – Conceição – Campina Grande – PB - CEP: 58.401-320;
- **Ilmo Sr. Davi Lourenço da Silva**, Rua: Henrique Dias, 625 – Rosa Mística – Campina Grande – PB - CEP: 58.401-236;
- **Ilmo Sr. José Ferreira do Nascimento**, Rua: Isaura de Medeiros - 2ª Travessa Henrique Dias, 693 – Rosa Mística – Campina Grande – PB - CEP: 58.403-016;
- **Ilmo Sr. José Gomes de Oliveira Filho**, Rua: Manoel Felix, 751/A – Conceição – Campina Grande – PB - CEP: 58.401-320;
- **Ilma Sr^a. Maria das Neves Luna Farias** – Presidente do Clube de Mães Nossa S. da Conceição, Rua: Franklin Araújo, s/n – Bairro: Conceição – Campina Grande – PB - CEP: 58.401-328;
- **Ilmo Sr. José Evandro dos Santos**, Rua: Paizinho de França, 415 – Conceição – Campina Grande – PB - CEP: 58.102-445;
- **Ilmo Sr. Claudia Barbosa**, Rua: Severino Verônica, 2848 – Conceição – Campina Grande – PB - CEP: 58.401-227;
- **Ilma Sr^a. Maria A.S. Leôncio**, Rua: Severino Verônica, 122 – A – Bairro: Conceição – Campina Grande – PB - CEP: 58.401-227.
- **Ilmo Sr. Cleonaldo Lira Santos**, Rua: Manoel Sérgio Oliveira, 15 – CEP: 58.401-290 – Conceição – Campina Grande – PB;
- **Ilmo Sr. Marcelino Lúcio Mendes**, Rua: São Francisco de Assis, 340 – CEP: 528.401-279 - Campina Grande – PB;
- **Ilmo Sr. Eliezer Bezerra Duarte**, Rua: Manuel Sérgio de Oliveira, 49 – CEP: 58.401-290 - Conceição – Campina Grande – PB;
- **Ilmo Sr. Genaro Pontes de Almeida**, Rua: Frei Martinho, 331 – CEP: 58.401-294 - Conceição – Campina Grande – PB;
- **Ilma Sr^a Mércia Moraes de Souza**, Av. Engenheiro José Celino filho, 245 – Ed. Colina do Mirante II – 7º Andar At. 703-B – Mirante – Campina Grande – PB.



ESTADO DA PARAÍBA
CÂMARA MUNICIPAL DE CAMPINA GRANDE
(Casa de Félix Araújo)

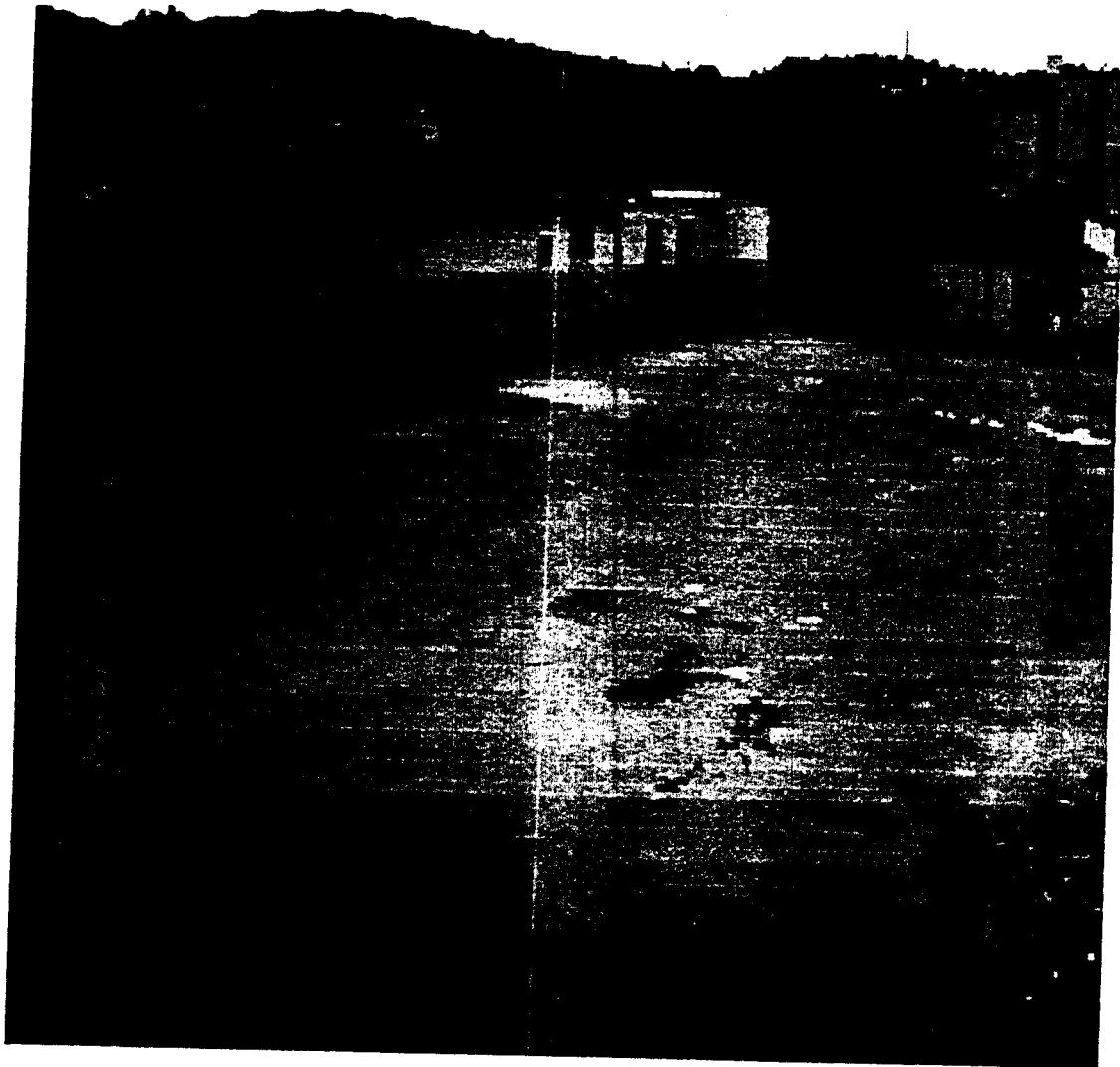

[Handwritten signature]

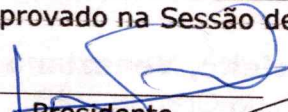

ESTADO DA PARAÍBA
CÂMARA MUNICIPAL DE CAMPINA GRANDE
 (Casa de Félix Araújo)

REQUERIMENTO Nº 5158 /2010	Entrada na Secretaria Em: 05 / 11 /2010 <i>gliciane</i>	DESPACHO Aprovado na Sessão de 11 / 11 /2010  Presidente
	Adiado para a próxima Sessão Em: / /2010 Presidente	1º Secretário EMENTA: REQUER SERVIÇO DE RECONSTRUÇÃO DA QUADRA POLIESPORTIVA DO BAIRRO: ROSA MÍSTICA EM CAMPINA GRANDE.

Senhor Presidente,

REQUEIRO a Vossa Excelência, nos termos do Art. 169 do Regimento Interno, depois de ouvido o Plenário, que a Prefeitura Municipal de Campina Grande possa adotar as seguintes providências:

- Serviço de Reconstrução da Quadra Poliesportiva do Bairro: Rosa Mística em Campina Grande – PB.

Justificativa:

Atendendo ao pleito da Sociedade de Amigos do Bairro da Conceição e diante das precárias condições de utilização e funcionamento em que se encontra o imóvel em foco e, sobretudo para atender aos anseios por cidadania daquela comunidade, através da garantia de um direito, básico, qual seja, ao lazer de seus filhos, requeremos o serviço de reconstrução daquele complexo esportivo.

Que sejam remetidas cópias deste documento, conforme relação anexa.

Sala de Sessões da Câmara Municipal de Campina Grande, "Casa de Félix Araújo", em 15 de outubro de 2010.

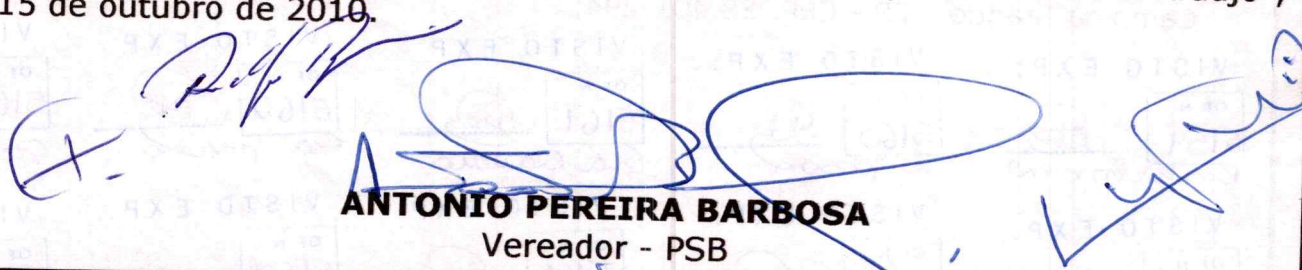
ANTÔNIO PEREIRA BARBOSA
 Vereador - PSB

VISTO EXP.

VISTO EXP.

VISTO EXP.

VISTO EXP.

OF N. 5184
 Sr. Marcelino
 CMLG
 mens legis

OF N. 5185
 Sr. Meccia

OF N. 5186
 Sr. Meccia

OF N. 5187
 Sr. Genaro

ESTADO DA PARAÍBA
CÂMARA MUNICIPAL DE CAMPINA GRANDE
 (Casa de Félix Araújo)

Que sejam remetidas cópias deste requerimento às pessoas de:

- **Exmo. Sr. Prefeito, Veneziano Vital do Rego Segundo Neto**, Av. Rio Branco, S/N, Centro – Campina Grande – PB;
- **Revm. Sr. Frei Hermano José Curten**, Rua: São Francisco de Assis, 195 – Conceição – Campina Grande – PB – CEP: 58.401-279;
- **Ilmo Sr. Jobson A. Oliveira** – Presidente da SAB da Conceição, Rua: João Uchoa, 365 – Conceição – Campina Grande – PB - CEP: 58.401-320;
- **Ilma Sr^a Claudia Barbosa**, Rua Severino Verônica, 2848 – Bairro: Conceição – Campina Grande – PB- CEP: 58.401-227;
- **Ilma Sr^a. Janaina Silva Santos**, Rua: Newton Estilac Leal, 112 – Rosa Mística – Campina Grande – PB – CEP: 58.401-448;
- **Ilma Sr^a. Márcia Simplício**, Rua: Higino Macedo Dantas, 548 - Alto Branco - Campina Grande – PB – CEP: 58.401-700;
- **Ilmo Sr. Ivanildo**, Rua: Higino Macedo Dantas, 590 - Alto Branco - Campina Grande – PB – CEP: 58.401-700;
- **Ilma Sr^a. Maria do Socorro Silva Freitas**, Rua: José Batista Chaves, 627 - Alto Branco - Campina Grande – PB - CEP: 58.401- 765;
- **Ilmo Sr. Emanuel Messias**, Rua: Alvorada, 789 - Alto Branco - Campina Grande – PB – CEP: 58.401- 760;
- **Ilmo Sr. Astrogildo Francisco de Souza**, Rua: Jessé Barbosa de Meneses, 349 - Alto Branco - Campina Grande – PB - CEP: 58.401-682;
- **Ilmo Sr. Luiz de Oliveira**, Rua: Genáro Cavalcante de Queiroz, 552 - Alto Branco - Campina Grande – PB – CEP: 58.401-686;
- **Ilmo Sr. Cabo Amaro**, Rua: Alvorada, 5376 - Alto Branco - Campina Grande – PB - CEP: 58.401-760;
- **Ilmo Sr. Maria José**, Rua: Alvorada, 510 - Alto Branco - Campina Grande – PB – CEP: 58.401-760;
- **Ilmo Sr. João Batista dos Santos**, Rua: Alvorada, 558 - Alto Branco - Campina Grande – PB- CEP: 58.401-760;
- **Ilmo Sr. Robernaldo Odilon Wanderley**, Rua: Alvorada 119 - Alto Branco - Campina Grande – PB – CEP: 58.401-760.
- **Ilmo Sr. Cleonaldo Lira Santos**, Rua: Manoel Sérgio Oliveira, 15 – Conceição – Campina Grande – PB - CEP: 58.401-290;
- **Ilmo Sr. Marcelino Lúcio Mendes, Rua: São Francisco de Assis, 340** – Conceição – Campina Grande – PB - CEP: 58.401-279;
- **Ilma Sr^a Mércia Moraes de Souza**, Av. Engenheiro José Celino filho, 245 – Ed. Colina do Mirante II – 7º Andar At. 703-B – Mirante – Campina Grande – PB.
- **Ilmo Sr. Eliezer Bezerra Duarte, Rua: Manoel Sérgio de Oliveira, 49** – Conceição – Campina Grande – PB - CEP: 58.401-290;
- **Ilmo Sr. Genaro Pontes de Almeida, Rua: Frei Martinho, 331** – Conceição – Campina Grande – PB - CEP: 58.401-294;

VISTO EXP.

VISTO EXP.

VISTO EXP.

VISTO EXP.

VISTO EXP.

OF N. 5159
 Sr. Robernaldo

OF N. 5160
 Sr. Jobson

OF N. 5161
 Sr. Claudia

OF N. 5162
 Sr. Janaina

OF N. 5163
 Sr. Márcia

VISTO EXP.

VISTO EXP.

VISTO EXP.

VISTO EXP.

VISTO EXP.

OF N. 5164
 Sr. Ivanildo

OF N. 5165
 Sr. Maria do Socorro

OF N. 5166
 Sr. Emanuel

OF N. 5167
 Sr. Astrogildo

OF N. 5168
 Sr. Luiz

VISTO EXP.

VISTO EXP.

VISTO EXP.

VISTO EXP.

VISTO EXP.

VISTO EXP.

OF N. 5169
 Sr. Cabo Amaro

OF N. 5170
 Sr. Meccia

OF N. 5171
 Sr. Meccia

OF N. 5172
 Sr. Meccia

OF N. 5173
 Sr. Meccia



ESTADO DA PARAÍBA
CÂMARA MUNICIPAL DE CAMPINA GRANDE
(Casa de Félix Araújo)
GABINETE DO VEREADOR ANTONIO PEREIRA

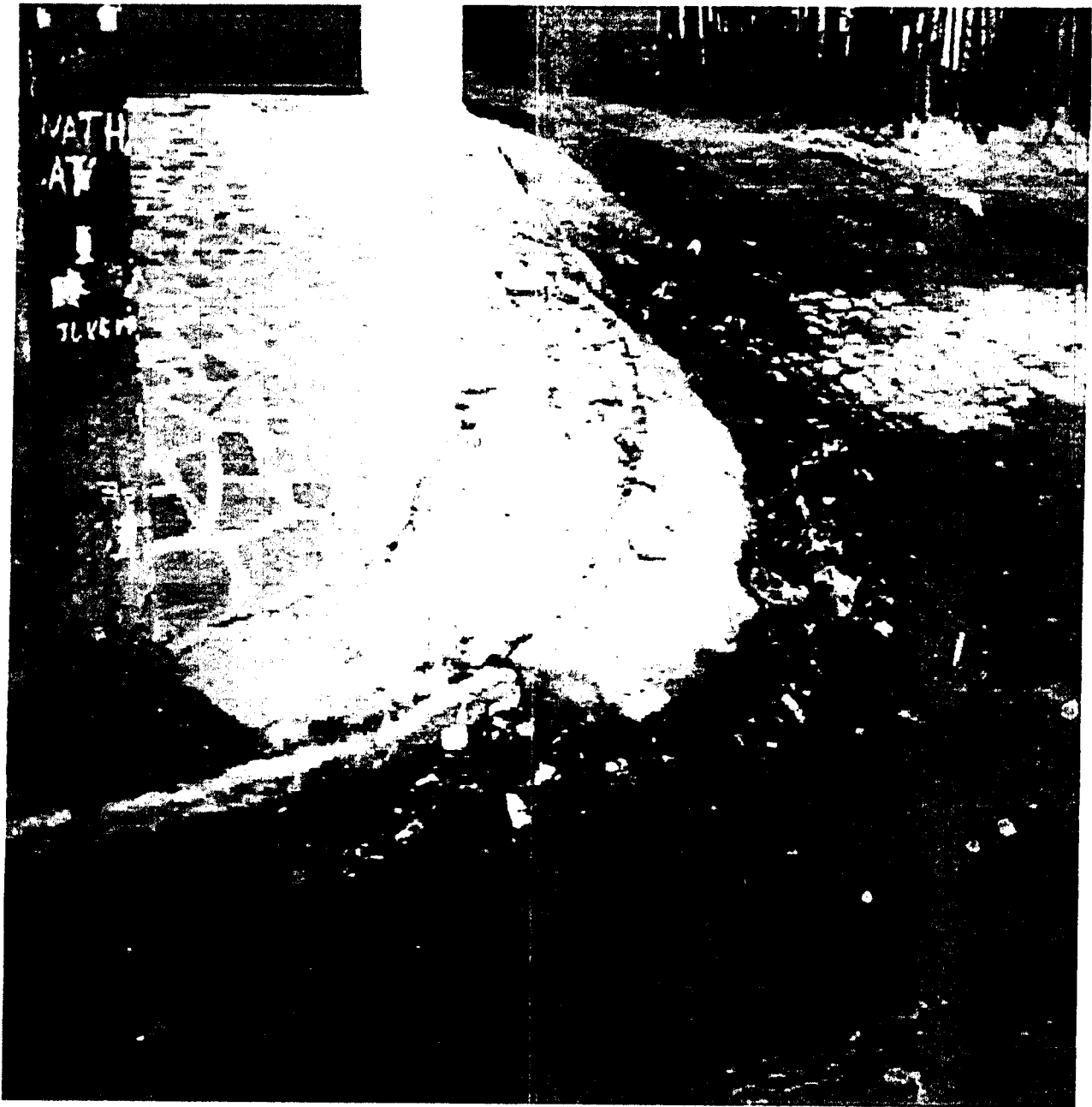

APR