



ESTADO DA PARAÍBA
CÂMARA MUNICIPAL DE CAMPINA GRANDE
CASA DE FÉLIX ARAÚJO

GABINETE DO VEREADOR CÍCERO RODRIGUES DA SILVA (BUCHADA)

REQUERIMENTO	Entrada na Secretaria	DESPACHO		
	Em, <u>26/11/2013</u> <u>Sandra</u>	Aprovado na Sessão de <u>26/11</u> /2013	<u>[Signature]</u> Presidente	<u>[Signature]</u> 1º Secretário
Nº <u>3004</u> /2013	Adiado para próxima Sessão Em, <u> / / </u>	EMENTA: REQUER A PREFEITURA MUNICIPAL DE CAMPINA GRANDE E A STTP A IMPLANTAÇÃO DE SINALIZAÇÃO E FAIXA PARA PEDESTRES NAS RUAS: VIGOLVINO WANDERLEY COM A RAIMUNDO ALVES DA SILVA – CENTRO.		
	Presidente	VISTO EXP.	VISTO EXP.	VISTO EXP.

Senhor Presidente

OF Nº. 5138

Jair
PRR

OF Nº. 5139

Jair
STTP

OF Nº. 5140

Jair
SR. MARCELO

REQUEIRO a Vossa Excelência, nos termos do Art. 166 do Regimento Interno, depois de ouvido o Plenário desta Douta Casa, que seja solicitado ao **Exmo. PREFEITO DE CAMPINA GRANDE, Sr ROMERO RODRIGUES**, que este **determine junto a STTP (SUPERINTENDÊNCIA DE TRÂNSITO E TRANSPORTE PÚBLICO), SUPERINTENDENTE, Sr. VICENTE DE PAULA TEIXEIRA ROCHA** a Implantação de Sinalização e Faixa para Pedestres no cruzamento das Ruas Vigolvino Wanderley com a Raimundo Alves da Silva, bairro.

O pedido acima citado surgiu das inúmeras reivindicações da população que reside no local, e aos pedestres que transitam pela avenida, impossibilitando a população de poder ir e vir com tranquilidade, além de ocasionar acidentes.

Que a decisão desta Casa seja comunicada ao endereço. Abaixo.

Sala de Sessões da Câmara Municipal de Campina Grande, "Casa de Félix Araújo", 25 de Outubro de 2013.

Srº Marcelo Lucena – Rua Marechal Deodoro da Fonseca – 677 – Prata CEP: 58.400-492

Cícero Rodrigues da Silva
Cícero Rodrigues da Silva
Vereador (BUCHADA) PROS

[Signature]
[Signature]

[Signature]
[Signature]

[Signature]
[Signature]

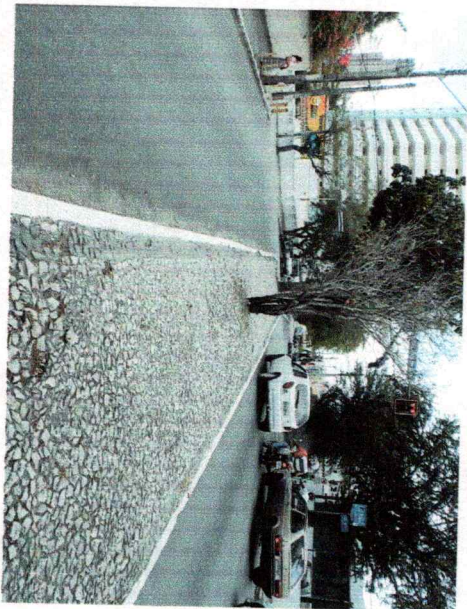
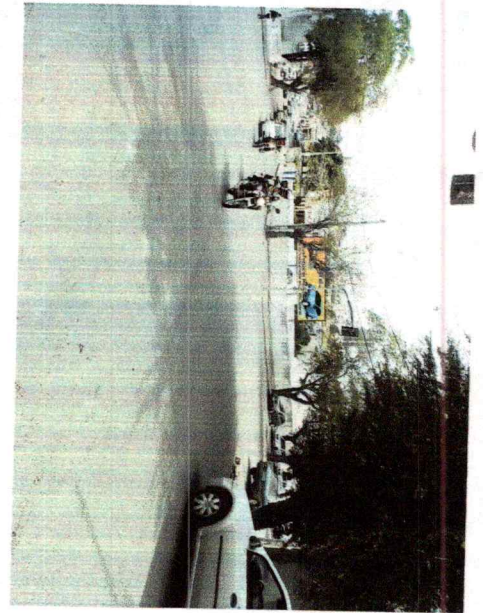
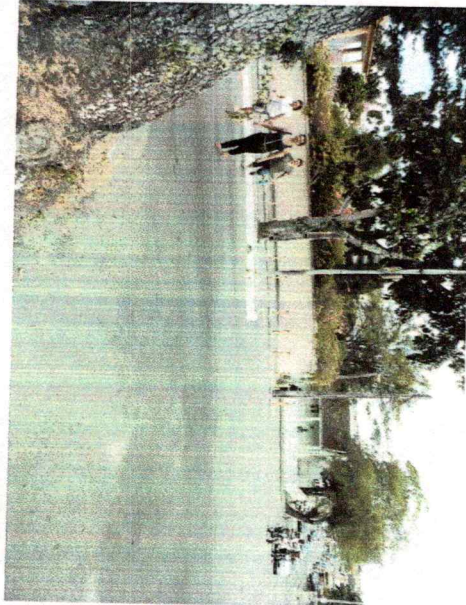
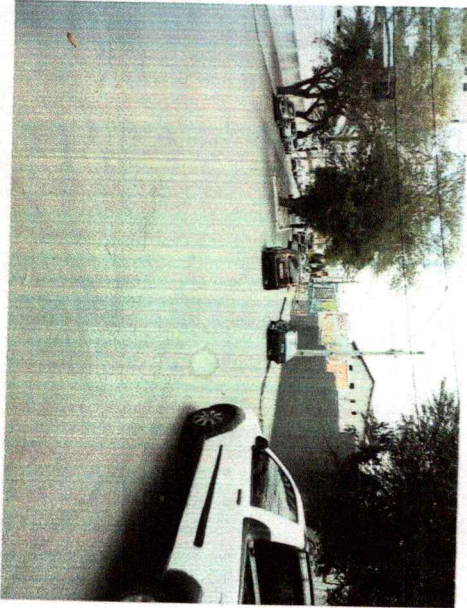
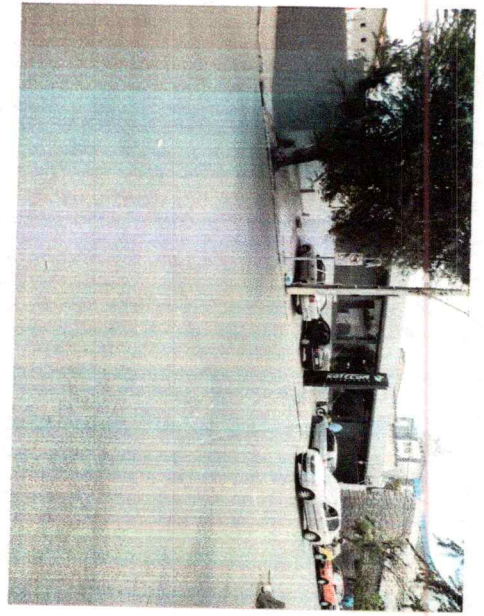
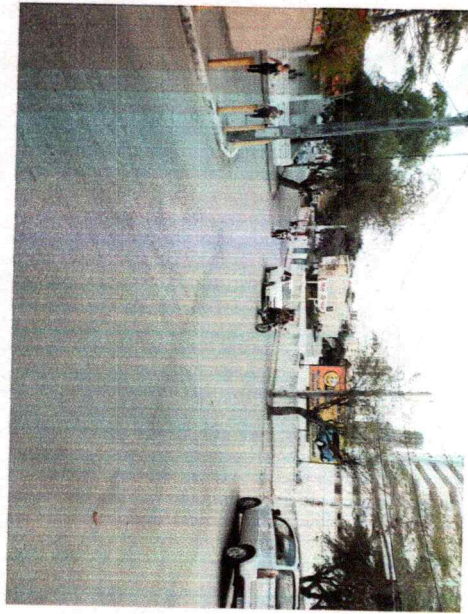
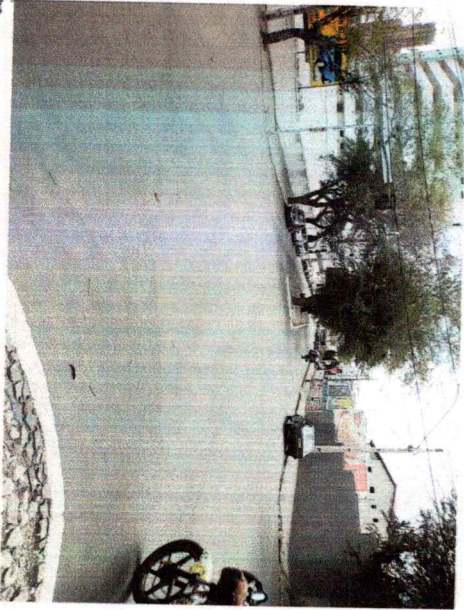

RUA: VIGORINO WANDERLEY COM A RUA: RAIMUNDO ALVES DA SILVA
BAIRRO: CENTRO