



ESTADO DA PARAÍBA  
CÂMARA MUNICIPAL DE CAMPINA GRANDE  
"CASA DE FÉLIX ARAÚJO"  
GABINETE DO VEREADOR MIGUEL RODRIGUES

<b>REQUERIMENTO</b>	Entrada na Secretaria Em: 26 / 10 / 2015 <i>ypliasc</i>	<b>DESPACHO</b> Aprovado na Sessão de _____ de _____ de 2015 _____ Presidente 19 Secretário
	No 559 / 2015 Adiado para a próxima Sessão Em: / / 2015 _____ Presidente	<b>EMENTA: REQUER À STTP QUE IMPLANTE FAIXA DE PEDESTRES E REDUTOR DE VELOCIDADE NAS PROXIMIDADES DO CRUZAMENTO DAS RUAS MANOEL JOAQUIM RIBEIRO COM ANTÔNIO VIEIRA DA ROCHA, SITUADAS NO BAIRRO DE BODOCONGÓ.</b>

Senhor Presidente.

Requeiro na forma Regimental, depois de ouvido o Plenário desta Douta Casa, que seja oficializado ao **Dr.FÉLIX ARAÚJO NETO, SUPERINTENDENTE DE TRÂNSITO E TRANSPORTES PÚBLICOS**, a implantação de faixa de pedestres e redutor de velocidade nas proximidades do cruzamento das Ruas Manoel Joaquim Ribeiro com Antônio Vieira da Rocha (foto), localizadas no bairro de Bodocongó.

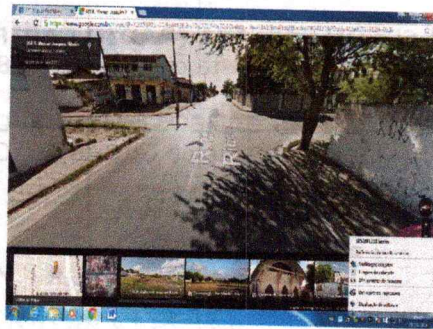

Portanto, solicitamos à STTP que atenda ao nosso pleito e realize o serviço pedido com brevidade.

Que a decisão desta Casa seja comunicada aos referidos endereços. Vide-verso.

Sala de Sessões da Câmara Municipal de Campina Grande, "Casa de Félix Araújo", 26 de outubro de 2015.

  
**MIGUEL RODRIGUES**  
Vereador (PSC)

**ILMO. DR. FÉLIX ARAÚJO NETO (SUPERINTENDENTE DA SUPERINTENDÊNCIA DE TRÂNSITO E TRANSPORTES PÚBLICOS - STTP)**  
Rua Dr. Severino Ribeiro Cruz, 695 - Centro, Campina Grande-PB. CEP: 58.400-258.

**ILMA. PROFESSORA MARIA DO SOCORRO M. ARAÚJO NORMANDO (DIRETORA DA ESCOLA MUNICIPAL DE ENSINO FUNDAMENTAL MANOEL FRANCISCO DA MOTTA)**  
Rua Antônio Vieira da Rocha, 335 - Bodocongó, Campina Grande-PB. CEP: 58.430-460.

**UNIÃO CAMPINENSE DAS EQUIPES SOCIAIS - UCES**  
Rua Padre Ibiapina, 123 - Centro, Campina Grande-PB. CEP: 58.400-048.

**SOCIEDADE DE AMIGOS DO BAIRRO DE BODOCONGÓ**  
Rua Eduardo Ferreira Ramos, s/n - Bodocongó, nesta cidade. CEP: 58.430-500.

**CLUBE DE MÃES DE BODOCONGÓ**  
Rua Eduardo Ferreira Ramos, 501 - Bodocongó, nesta cidade. CEP: 58.430-500

**ASSOCIAÇÃO DOS MORADORES DO CONJUNTO SEVERINO CABRAL**  
Rua Severino Lucena Vaz Ribeiro, 438 - Conjunto Severino Cabral, nesta cidade CEP: 58.433-155.

**SOCIEDADE PRO MELHORAMENTO DO BAIRRO DE BODOCONGÓ.**  
Rua Eduardo Ferreira Ramos, 489 - Bodocongó, nesta cidade. CEP: 58.430-500.

**RADIALISTAS WALTER LOPES E EDUARDO SILVA (RÁDIO COMUNITÁRIA LAGAR FM)**  
Rua Parnaíba, 125 - Malvinas, Campina Grande-PB. CEP: 58.433-155.

**JORNALISTA NALMI ANDRADE (RÁDIO CARIRI AM)**  
Rua Quinze de Novembro, 1010 - Palmeira, Campina Grande-PB. CEP: 58.401-075.

**JORNALISTA E RADIALISTA EDSON PEREIRA (RÁDIO CARIRI AM)**  
Rua Quinze de Novembro, 1010 - Palmeira, nesta cidade. CEP: 58.401-075.

**JORNALISTA E RADIALISTA JOSUSMAR BARBOSA (RÁDIO CATURITÉ AM)**  
Rua Presidente João Pessoa, 313 - Centro, Campina Grande-PB. CEP: 58.400-002.

**DIVISÃO DE IMPRENSA DESTA CASA LEGISLATIVA**

VISTO EXP. ✓

OF N.º 4484 STTP

VISTO EXP. ✓

OF N.º 4489 SOCB

VISTO EXP. ✓

OF N.º 4494 EDUARDO

VISTO EXP. ✓

OF N.º 4485 UCES

VISTO EXP. ✓

OF N.º 4490 NALMI

VISTO EXP. ✓

OF N.º 4495 DIRETORA

VISTO EXP. ✓

OF N.º 4486 CAMPINENSE

VISTO EXP. ✓

OF N.º 4491 EDSON

VISTO EXP. ✓

OF N.º 4487 MÃES

VISTO EXP. ✓

OF N.º 4492 JOSUSMAR

VISTO EXP. ✓

OF N.º 4488 A. FELIX LAGAR

VISTO EXP. ✓

OF N.º 4493 WALTER