



ESTADO DA PARAÍBA
CÂMARA MUNICIPAL DE CAMPINA GRANDE
"CASA DE FÉLIX ARAÚJO"
GABINETE DO VEREADOR MIGUEL RODRIGUES

| | | |
|--|---|---|
| REQUERIMENTO No 1.573 / 2015 | Entrada na Secretaria Em: 27 / 10 / 2015 _____ <i>plian</i> | DESPACHO Aprovado na Sessão de 03 de 11 de 2015 _____ <i>[Signature]</i> Presidente _____ <i>[Signature]</i> 1º Secretário |
| | Adiado para a próxima Sessão Em: / / 2015 _____ Presidente | EMENTA: REQUER À STTP QUE FAÇA UM ESTUDO SOBRE A VIABILIDADE DA PROIBIÇÃO DE VEÍCULOS ACESSAREM A RUA CORONEL JOSÉ VICENTE ORIUNDOS DA AVENIDA MARECHAL FLORIANO PEIXOTO, NAS PROXIMIDADES DO TEATRO MUNICIPAL SEVERINO CABRAL, NO CENTRO. |

Senhor Presidente.

Requeiro na forma Regimental, depois de ouvido o Plenário desta Douta Casa, que seja oficializado ao **Dr. FÉLIX ARAÚJO NETO, SUPERINTENDENTE DE TRÂNSITO E TRANSPORTES PÚBLICOS**, a realização de um estudo sobre a viabilidade da proibição de veículos acessarem a Rua Coronel José Vicente (foto) oriundos da Avenida Marechal Floriano Peixoto, nas proximidades do Teatro Municipal Severino Cabral, no Centro da nossa cidade.

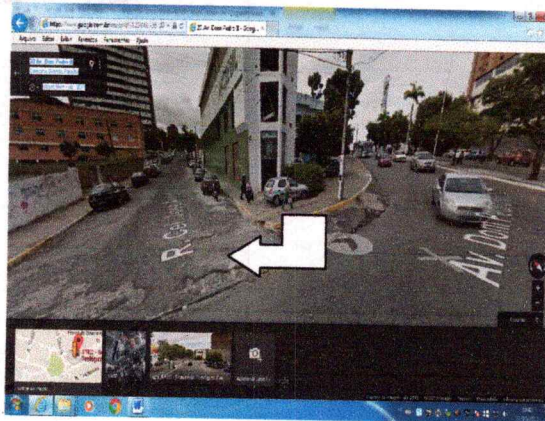

A entrada de veículos para a rua mencionada é arriscada, devido ao grande fluxo automotivo no local, pois os motoristas que dobram à direita para acessarem a Rua Coronel José Vicente diminuem a velocidade em uma curva com declive, condições que aumentam a possibilidade de uma colisão e diminuição da mobilidade.

Que a decisão desta Casa seja comunicada aos referidos endereços. Vide-verso.

Sala de Sessões da Câmara Municipal de Campina Grande, "Casa de Félix Araújo", 27 de outubro de 2015.

[Signature]
MIGUEL RODRIGUES
Vereador (PSC)

[Signature]

ILMO. DR. FÉLIX ARAÚJO NETO (SUPERINTENDENTE DA SUPERINTENDÊNCIA DE TRÂNSITO E TRANSPORTES PÚBLICOS - STTP)

Rua Dr. Severino Ribeiro Cruz, 695 - Centro, Campina Grande-PB. CEP: 58.400-258.

UNIÃO CAMPINENSE DAS EQUIPES SOCIAIS - UCES

Rua Padre Ibiapina, 123 - Centro, Campina Grande-PB. CEP: 58.400-048.

RADIALISTAS WALTER LOPES E EDUARDO SILVA (RÁDIO COMUNITÁRIA LAGAR FM)

Rua Parnaíba, 125 - Malvinas, Campina Grande-PB. CEP: 58.433-155.

JORNALISTA NALMI ANDRADE (RÁDIO CARIRI AM)

Rua Quinze de Novembro, 1010 - Palmeira, Campina Grande-PB. CEP: 58.401-075.

JORNALISTA E RADIALISTA EDSON PEREIRA (RÁDIO CARIRI AM)

Rua Quinze de Novembro, 1010 - Palmeira, nesta cidade. CEP: 58.401-075.

JORNALISTA E RADIALISTA JOSUSMAR BARBOSA (RÁDIO CATURITÉ AM)

Rua Presidente João Pessoa, 313 - Centro, Campina Grande-PB. CEP: 58.400-002.

DIVISÃO DE IMPRENSA DESTA CASA LEGISLATIVA

VISTO EXP.
OF N.º.
4586

VISTO EXP.
OF N.º.
4587

VISTO EXP.
OF N.º.
4588

VISTO EXP.
OF N.º.
4589

VISTO EXP.
OF N.º.
4590

VISTO EXP.
OF N.º.
4591

VISTO EXP.
OF N.º.
4592