



ESTADO DA PARAÍBA
CÂMARA MUNICIPAL DE CAMPINA GRANDE
"CASA DE FÉLIX ARAÚJO"
GABINETE DO VEREADOR MIGUEL RODRIGUES

REQUERIMENTO	Entrada na Secretaria	DESPACHO
	Em: 01/04/2015 <i>Bisônio</i>	Aprovado na Sessão de 25 de 04 de 2015
	Adiado para a próxima Sessão	Presidente _____ 1º Secretário _____
Nº 434/2015	Em: / /2015	EMENTA: REQUER A SECRETARIA DE SERVIÇOS URBANOS E MEIO AMBIENTE A COLOCAÇÃO DE UMA TAMPA DE GALERIA NA ESQUINA DAS RUAS ARROJADO LISBOA COM TABELIÃO NEREU PEREIRA DOS SANTOS, LOCALIZADAS NO BAIRRO DO MONTE SANTO.
	Presidente _____	

Senhor Presidente.

Requeiro na forma Regimental, depois de ouvido o Plenário desta Douta Casa, que seja oficializado ao **SECRETÁRIO DE SERVIÇOS URBANOS E MEIO AMBIENTE, DR. GERALDO NOBRE CAVALCANTI**, a colocação de uma tampa de galeria na esquina das Ruas Arrojado Lisboa com Tabelião Nereu Pereira dos Santos, situadas no bairro do Monte Santo.

A foto abaixo mostra o local com a tampa de galeria, porém atualmente a tampa foi quebrada e removida do local, estando à galeria aberta e com possibilidade de algum transeunte ou automóvel cair na mesma, além de entrar entulhos e provocar entupimento.

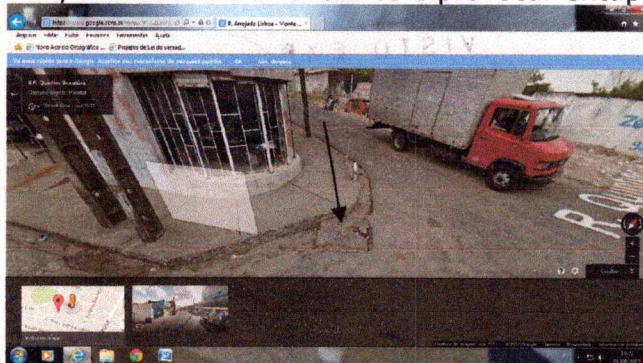

Portanto, para sanar o problema enunciado acima, solicitamos que seja realizado o serviço com brevidade.

Que a decisão desta casa seja informada aos referidos endereços. Vide verso.

Sala das Sessões da Câmara Municipal de Campina Grande, "Casa de Félix Araújo", em 10 de Abril de 2015.

Miguel Rodrigues
MIGUEL RODRIGUES
Vereador (PPS)

ILMO. DR. GERALDO NOBRE CAVALCANTI (SECRETÁRIO DE SERVIÇOS URBANOS E MEIO AMBIENTE)

Rua Dr. Severino Ribeiro Cruz, 695 - Centro, nesta cidade. CEP: 58.400-258.

ILMO. SR. ORLANDO SOUTO CAMILO

Rua Tabelaão Nereu Pereira dos Santos, 160 - Monte Santo, nesta cidade. CEP: 58.400-648.

UNIÃO CAMPINENSE DAS EQUIPES SOCIAIS - UCES

Rua Padre Ibiapina, 123 - Centro, nesta cidade. CEP: 58.400-048.

SOCIEDADE DE AMIGOS DO BAIRRO DO MONTE SANTO

Rua Diogo da Costa, 308 - Monte Santo, nesta cidade. CEP: 58.400-733.

RÁDIO COMUNITÁRIA LAGAR FM

Rua Parnaíba, 125 - Malvinas, nesta cidade. CEP: 58.433-155.

JORNALISTA E RADIALISTA EDSON PEREIRA (RÁDIO CARIRI AM)

Rua Quinze de Novembro, 1010 - Palmeira, nesta cidade. CEP: 58.401-075.

DIVISÃO DE IMPRENSA DESTA CASA LEGISLATIVA.

VISTO EXP.

OF N.º

1207

VISTO EXP.

OF N.º

1210

VISTO EXP.

OF N.º

1208

VISTO EXP.

OF N.º

1211

VISTO EXP.

OF N.º

1209

VISTO EXP.

OF N.º

1212