

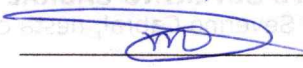
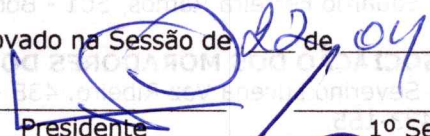

ESTADO DA PARAÍBA
CÂMARA MUNICIPAL DE CAMPINA GRANDE
"CASA DE FÉLIX ARAÚJO"
GABINETE DO VEREADOR MIGUEL RODRIGUES

REQUERIMENTO Nº <u>504</u> / 2015	Entrada na Secretaria Em: <u>16/04</u> / 2015 	<u>DESPACHO</u> Aprovado na Sessão de <u>22</u> de <u>04</u> de 2015  Presidente _____ 1º Secretário _____
	Adiado para a próxima Sessão Em: / /2015 Presidente _____	EMENTA: REQUER A COMPLEMENTAÇÃO DA PAVIMENTAÇÃO EM PARALELEPÍEDOS NA RUA DESPORTISTA ELIAS MOTA, LOCALIZADA NO BAIRRO DE BODOCONGÓ.

Senhor Presidente.

Requeiro, na forma Regimental, depois de ouvido o Plenário desta Douta Casa, que seja solicitado ao **SECRETÁRIO DE OBRAS, Dr. ANDRÉ AGRA GOMES DE LIRA**, a complementação da pavimentação em paralelepípedos na Rua Desportista Elias Mota (foto), localizada no bairro de Bodocongó.

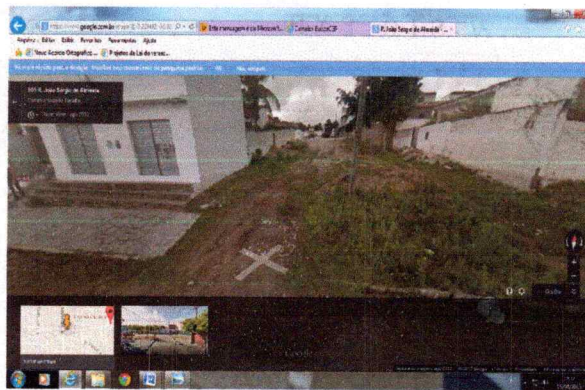

Foto

Solicito a complementação da pavimentação do logradouro, pois seus moradores estão desprovidos de um acesso digno para suas casas, além dos transtornos ocasionados pelos buracos e lamaçal provocados em épocas de chuvas e poeira nos dias de sol.

Que a decisão desta casa seja comunicada aos referidos endereços. Vide- verso.

Sala das Sessões da Câmara Municipal de Campina Grande, "Casa de Félix Araújo", em 15 de Abril de 2015.

MIGUEL RODRIGUES
Vereador (PPS)

ILMO. DR. ANDRÉ AGRA GOMES DE LIRA (SECRETÁRIO DE OBRAS)
Rua 13 de Maio, 329 - Centro, Campina Grande-PB. CEP: 58.400-290.

UNIÃO CAMPINENSE DAS EQUIPES SOCIAIS - UCES
Rua Padre Ibiapina, 123 - Centro, nesta cidade. CEP: 58.400-048.

SOCIEDADE DE AMIGOS DO BAIRRO DE BODOCONGÓ
Rua Eduardo Ferreira Ramos, s/n - Bodocongó, nesta cidade. CEP: 58.430-500.

CLUBE DE MÃES DE BODOCONGÓ
Rua Eduardo Ferreira Ramos, 501 - Bodocongó, nesta cidade. CEP: 58.430-500

ASSOCIAÇÃO DOS MORADORES DO CONJUNTO SEVERINO CABRAL
Rua Severino Lucena Vaz Ribeiro, 438 - Conjunto Severino Cabral, nesta cidade CEP: 58.433-155.

SOCIEDADE PRO MELHORAMENTO DO BAIRRO DE BODOCONGÓ.
Rua Eduardo Ferreira Ramos, 489 - Bodocongó, nesta cidade. CEP: 58.430-500.

RÁDIO COMUNITÁRIA LAGAR FM
Rua Parnaíba, 125 - Malvinas, nesta cidade. CEP: 58.433-155.

JORNALISTA E RADIALISTA EDSON PEREIRA (RÁDIO CARIRI AM)
Rua Quinze de Novembro, 1010 - Palmeira, nesta cidade. CEP: 58.401-075.

JORNALISTA E RADIALISTA MÁRCIO FURTADO (RÁDIO CARIRI AM)
Rua Quinze de Novembro, 1010 - Palmeira, nesta cidade. CEP: 58.401-075.

DIVISÃO DE IMPRENSA DESTA CASA LEGISLATIVA.

VISTO EXP.

OF. N.º 1399 Socos

VISTO EXP.

OF. N.º 1395 UCES

VISTO EXP.

OF. N.º 1396 Clubs Bodocongó

VISTO EXP.

OF. N.º 1397 Clubs Malvinas Bodocongó

VISTO EXP.

OF. N.º 1398 AS.M. J. L. P.

VISTO EXP.

OF. N.º 1399 LAGAR

VISTO EXP.

OF. N.º 1400 Cariri

VISTO EXP.

OF. N.º 1401 Cariri

VISTO EXP.

OF. N.º 1402 Cariri

MIGUEL RODRIGUES
Vereador (PPS)