



ESTADO DA PARAÍBA
CÂMARA MUNICIPAL DE CAMPINA GRANDE
"CASA DE FÉLIX ARAÚJO"
GABINETE DO VEREADOR MIGUEL RODRIGUES

REQUERIMENTO Nº 1377/2015	Entrada na Secretaria Em: 16/09/2015 <i>Gaudina Melo</i>	DESPACHO Aprovado na Sessão de 22 de 09 de 2015 <i>[Signature]</i> Presidente <i>[Signature]</i> 1º Secretário
	Adiado para a próxima Sessão Em: / /2015 Presidente	EMENTA: REQUER A SECRETARIA DE SERVIÇOS URBANOS E MEIO AMBIENTE A INSPEÇÃO EM UMA ÁRVORE INFESTADA POR CUPINS LOCALIZADA NA RUA OURO BRANCO, DEFRENTE À RESIDÊNCIA Nº 469, SITUADA NO BAIRRO DA PALMEIRA.

Senhor Presidente.

Requeiro na forma Regimental, depois de ouvido o Plenário desta Douta Casa, que seja oficializado ao **SECRETÁRIO DE SERVIÇOS URBANOS E MEIO AMBIENTE, DR. GERALDO NOBRE CAVALCANTI**, a inspeção em uma árvore infestada por cupins localizada na Rua Ouro Branco, defrente à residência nº 469 (foto), situada no bairro da Palmeira.

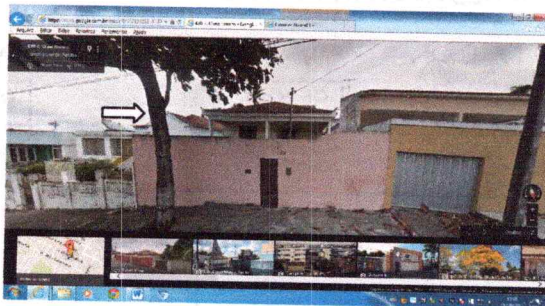

Os moradores dessa rua receiam que essa árvore caia, devido a grande quantidade de cupins que habitam nela. Solicitamos que técnicos da Coordenadoria do Meio Ambiente da SESUMA façam um diagnóstico do estado dessa árvore, e caso a dedetização não solucione o risco da árvore cair, façam a substituição dela por outra espécie.

Sala das Sessões da Câmara Municipal de Campina Grande, "Casa de Félix Araújo", em 16 de Setembro de 2015.

[Signature]
[Signature]
[Signature]

MIGUEL RODRIGUES
Vereador (PPS)

ILMO. DR. GERALDO NOBRE CAVALCANTI (SECRETÁRIO DE SERVIÇOS URBANOS E MEIO AMBIENTE)

Rua Dr. Severino Ribeiro Cruz, 695 – Centro, Campina Grande-PB. CEP: 58.400-258.

ILMO. SR. EDVALDO BORBOREMA

Rua Ouro Branco, 469 – Palmeira, Campina Grande-PB. CEP: 58.401-135.

ILMA. SRA. DJANIRA LEITÃO MANGUEIRA

Rua Ouro Branco, 469 – Palmeira, Campina Grande-PB. CEP: 58.401-135.

SOCIEDADE DE AMIGOS DE BAIRRO DA PALMEIRA

Rua Ana de Azevedo, 528 - Palmeira – Campina Grande-PB. CEP: 58.401-093.

UNIÃO CAMPINENSE DAS EQUIPES SOCIAIS – UCES

Rua Padre Ibiapina, 123 – Centro, nesta cidade. CEP: 58.400-048.

RADIALISTAS WALTER LOPES E EDUARDO SILVA (RÁDIO COMUNITÁRIA LAGAR FM)

Rua Parnaíba, 125 – Malvinas, Campina Grande-PB. CEP: 58.433-155.

JORNALISTA NALMI ANDRADE (RÁDIO CARIRI AM)

Rua Quinze de Novembro, 1010 – Palmeira, Campina Grande-PB. CEP: 58.401-075.

JORNALISTA E RADIALISTA EDSON PEREIRA (RÁDIO CARIRI AM)

Rua Quinze de Novembro, 1010 – Palmeira, nesta cidade. CEP: 58.401-075.

JORNALISTA E RADIALISTA JOSUSMAR BARBOSA (RÁDIO CATURITÉ AM)

Rua Presidente João Pessoa, 313 – Centro, Campina Grande-PB> CEP: 58.400-002.

DIVISÃO DE IMPRENSA DESTA CASA LEGISLATIVA

VISTO EXP.
OF N.º. 3949

VISTO EXP.
OF N.º. 3950

VISTO EXP.
OF N.º. 3951

VISTO EXP.
OF N.º. 3952

VISTO EXP.
OF N.º. 3953

VISTO EXP.
OF N.º. 3954

VISTO EXP.
OF N.º. 3955

VISTO EXP.
OF N.º. 3956

VISTO EXP.
OF N.º. 3957

VISTO EXP.
OF N.º. 3958