



ESTADO DA PARAÍBA
CÂMARA MUNICIPAL DE CAMPINA GRANDE
"CASA DE FÉLIX ARAÚJO"
GABINETE DO VEREADOR MIGUEL RODRIGUES

REQUERIMENTO		DESPACHO
	Entrada na Secretaria Em: 30/09 / 2015 <u>Sandra Belo</u>	Aprovado na Sessão de 01 de 10 de 2015 <u>[Assinatura]</u> Presidente 1º Secretário
Nº 1427 / 2015	Adiado para a próxima Sessão Em: / / 2015 _____ Presidente	EMENTA: REQUER A PAVIMENTAÇÃO DA RUA ALMEIDA BARRETO, LOCALIZADA NO BAIRRO DE SANTA ROSA E PARALELA À AVENIDA PROFESSOR ALMEIDA BARRETO.

Senhor Presidente.

Requeiro, na forma Regimental, depois de ouvido o Plenário desta Douta Casa, que seja solicitado ao **SECRETÁRIO DE OBRAS DO MUNICÍPIO, Dr. ANDRÉ AGRA GOMES DE LIRA**, a pavimentação em paralelepípedos da Rua Almeida Barreto, localizada no bairro de Santa Rosa e paralela à Avenida Professor Almeida Barreto.

A pavimentação daquele logradouro (foto em anexo) é a principal reivindicação dos seus moradores, que estão desprovidos de um acesso digno para suas casas, além dos transtornos ocasionados pelos buracos e lamaçal provocados pelas chuvas e poeira nos dias de sol.

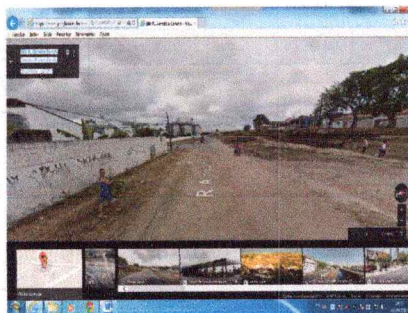

Portanto, solicitamos que a atual gestão realize a pavimentação na mencionada artéria, com o objetivo de fornecer mais conforto e segurança aos condutores de veículos e um melhor acesso aos moradores daquele setor.

A decisão desta casa seja comunicada aos referidos endereços. Vide-verso.

Sala das Sessões da Câmara Municipal de Campina Grande, "Casa de Félix Araújo", em 30 de setembro de 2015.

[Assinatura]
MIGUEL RODRIGUES
Vereador (PPS)

ILMO. DR. GERALDO NOBRE CAVALCANTI (SECRETÁRIO DE SERVIÇOS URBANOS E MEIO AMBIENTE)

Rua Dr. Severino Ribeiro Cruz, 695 – Centro, Campina Grande-PB. CEP: 58.400-258.

UNIÃO CAMPINENSE DAS EQUIPES SOCIAIS – UCES

Rua Padre Ibiapina, 123 – Centro, Campina Grande-PB. CEP: 58.400-048.

SOCIEDADE DE AMIGOS DO BAIRRO DE SANTA ROSA

Rua do Sol, 941 – Santa Rosa, nesta cidade. CEP: 58.416-540.

RADIALISTAS WALTER LOPES E EDUARDO SILVA (RÁDIO COMUNITÁRIA LAGAR FM)

Rua Parnaíba, 125 – Malvinas, Campina Grande-PB. CEP: 58.433-155.

JORNALISTA NALMI ANDRADE (RÁDIO CARIRI AM)

Rua Quinze de Novembro, 1010 – Palmeira, Campina Grande-PB. CEP: 58.401-075.

JORNALISTA E RADIALISTA EDSON PEREIRA (RÁDIO CARIRI AM)

Rua Quinze de Novembro, 1010 – Palmeira, nesta cidade. CEP: 58.401-075.

JORNALISTA E RADIALISTA JOSUSMAR BARBOSA (RÁDIO CATURITÉ AM)

Rua Presidente João Pessoa, 313 – Centro, Campina Grande-PB> CEP: 58.400-002.

JORNALISTA E RADIALISTA EDSON PEREIRA (RÁDIO CARIRI AM)

Rua Quinze de Novembro, 1010 – Palmeira, nesta cidade. CEP: 58.401-075.

JORNALISTA E RADIALISTA MÁRCIO FURTADO (RÁDIO CARIRI AM)

Rua Quinze de Novembro, 1010 – Palmeira, nesta cidade. CEP: 58.401-075.

DIVISÃO DE IMPRENSA DESTA CASA LEGISLATIVA

VISTO EXP.
OF N.º. 4052 [assinatura]

VISTO EXP.
OF N.º. 4053 [assinatura]

VISTO EXP.
OF N.º. 4054 [assinatura]

VISTO EXP.
OF N.º. 4055 [assinatura]

VISTO EXP.
OF N.º. 4056 [assinatura]

VISTO EXP.
OF N.º. 4057 [assinatura]

VISTO EXP.
OF N.º. 4058 [assinatura]

VISTO EXP.
OF N.º. 4059 [assinatura]

VISTO EXP.
OF N.º. 4060 [assinatura]

~~VISTO EXP.
OF N.º. 4061 [assinatura]~~