

VISTO EXP.  
OF N.º 4291 Jairo

VISTO EXP.  
OF N.º 4290 Jairo

VISTO EXP.  
OF N.º 4288 Jairo

VISTO EXP.  
OF N.º 4286 Jairo



VISTO EXP.  
OF N.º 4289 Jairo

VISTO EXP.  
OF N.º 4287 Jairo

VISTO EXP.  
OF N.º 4285 Jairo

VISTO EXP.  
OF N.º 4292 Jairo

ESTADO DA PARAÍBA  
CÂMARA MUNICIPAL DE CAMPINA GRANDE  
"CASA DE FÉLIX ARAÚJO"  
GABINETE DO VEREADOR MIGUEL RODRIGUES

VISTO EXP.  
OF N.º 4284 Jairo

<p><b>REQUERIMENTO</b></p> <p>VISTO EXP. OF N.º 4281 <u>Jairo</u> PREFE</p> <p>Nº 1.470/2015</p> <p>VISTO EXP. OF N.º 4282 <u>Jairo</u> SESUMA</p>	<p>Entrada na Secretaria</p> <p>Em: 07/10 /2015</p> <p><u>Rodrigo Melo</u></p> <p>Adiado para a próxima Sessão</p> <p>Em: / /2015</p> <p>Presidente</p> <p>VISTO EXP.</p>	<p>DESPACHO</p> <p>Aprovado na Sessão de 13 de 10 de 2015</p> <p><u>[Signature]</u> Presidente      <u>[Signature]</u> 1º Secretário</p> <p><b>EMENTA: REQUER AO EXMO. PREFEITO ROMERO RODRIGUES VEIGA QUE AUTORIZE O SECRETÁRIO DE SERVIÇOS URBANOS E MEIO AMBIENTE, DR. GERALDO NOBRE CAVALCANTI, A COLOCAÇÃO DE PISO EMBORRACHADO PARA CAMINHADA, BANCOS E LIXEIRAS AO LONGO DO PERCURSO DO CANTEIRO CENTRAL DA AVENIDA PRESIDENTE JUSCELINO KUBITSCHKE, LOCALIZADA NO BAIRRO DO CRUZEIRO.</b></p>
--	---	---

Senhor Presidente.

VISTO EXP.  
OF N.º 4283 Jairo  
SAB

Requeiro na forma Regimental, depois de ouvido o Plenário desta Douta Casa, que seja oficializado ao **EXMO. PREFEITO ROMERO RODRIGUES VEIGA QUE AUTORIZE O SECRETÁRIO DE SERVIÇOS URBANOS E MEIO AMBIENTE, DR. GERALDO NOBRE CAVALCANTI**, a colocação de piso emborrachado para caminhada, bancos e lixeiras ao longo do canteiro central da Avenida Presidente Juscelino Kubitschek (foto), localizada no bairro do Cruzeiro.

VISTO EXP.  
OF N.º 4309 Jairo

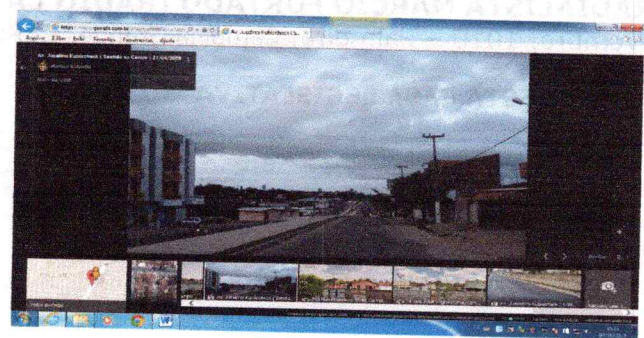

Há um grande fluxo de pessoas que diariamente utilizam o canteiro central da Avenida Juscelino Kubitschek para a prática de caminhada e cooper (corrida), entretanto, o choque dos membros inferiores em piso de cimento, fazem mal aos músculos e articulações. A instalação de um piso emborrachado no local mencionado evitará lesões musculares nos praticantes de caminhada ou corrida dessa área. A colocação de bancos ao longo desse percurso trará mais conforto e comodidade às pessoas que utilizam o canteiro central, e a colocação de lixeiras facilita a manutenção da limpeza no local.

Que a decisão desta casa seja informada aos referidos endereços. Vide-verso.

Sala das Sessões da Câmara Municipal de Campina Grande, "Casa de Félix Araújo" em 7 de outubro de 2015.

[Signature]  
**MIGUEL RODRIGUES**  
VEREADOR (PSC)

[Signature]

**EXMO. SR. PREFEITO ROMERO RODRIGUES VEIGA (PREFEITO MUNICIPAL DE CAMPINA GRANDE)**

Avenida Rio Branco, 304 - Centro, Campina Grande-PB. CEP: 58400-575.

**ILMO. DR. GERALDO NOBRE CAVALCANTI (SECRETÁRIO DE SERVIÇOS URBANOS E MEIO AMBIENTE)**

Rua Dr. Severino Ribeiro Cruz, 695 - Centro, Campina Grande-PB. CEP: 58.400-258.

**ILMO. SR. JOÃO SINÉSIO DANTAS (PRESIDENTE DA SOCIEDADE DE AMIGOS DO BAIRRO DO CRUZEIRO)**

Rua José Gonçalves de Lucena, 300- Cruzeiro, Campina Grande-PB. CEP: 58.415-375.

**SOCIEDADE DE AMIGOS DO BAIRRO DO PRESIDENTE MÉDICI**

Rua Senador João Cavalcante de Arruda, 305 - Presidente Médici, Campina Grande-PB. CEP: 58.417-580.

**CLUBE DE MÃES NOVA CONSCIÊNCIA**

Rua Flávio Antonio Agra Ramos, 48 - Novo Cruzeiro, Campina Grande-PB. CEP: 58.415-520.

**ASSOCIAÇÃO DE MORADORES DO NOVO CRUZEIRO**

Rua Aderaldo Vasconcelos Diniz, 353 - Novo Cruzeiro, Campina Grande-PB. CEP: 58.415-605.

**UNIÃO CAMPINENSE DAS EQUIPES SOCIAIS - UCES**

Rua Padre Ibiapina, 123 - Centro, Campina Grande-PB. CEP: 58.400-048.

**RADIALISTAS WALTER LOPES E EDUARDO SILVA (RÁDIO COMUNITÁRIA LAGAR FM)**

Rua Parnaíba, 125 - Malvinas, Campina Grande-PB. CEP: 58.433-155.

**JORNALISTA NALMI ANDRADE (RÁDIO CARIRI AM)**

Rua Quinze de Novembro, 1010 - Palmeira, Campina Grande-PB. CEP: 58.401-075.

**JORNALISTA E RADIALISTA EDSON PEREIRA (RÁDIO CARIRI AM)**

Rua Quinze de Novembro, 1010 - Palmeira, Campina Grande-PB. CEP: 58.401-075.

**JORNALISTA E RADIALISTA JOSUSMAR BARBOSA (RÁDIO CATURITÉ AM)**

Rua Presidente João Pessoa, 313 - Centro, Campina Grande-PB. CEP: 58.400-002.

**JORNALISTA E RADIALISTA MÁRCIO FURTADO (RÁDIO CARIRI AM)**

Rua Quinze de Novembro, 1010 - Palmeira, Campina Grande. CEP: 58.401-075.

**DIVISÃO DE IMPRENSA DESTA CASA LEGISLATIVA**