



ESTADO DA PARAÍBA
CÂMARA MUNICIPAL DE CAMPINA GRANDE
"CASA DE FÉLIX ARAÚJO"
GABINETE DO VEREADOR MIGUEL RODRIGUES

REQUERIMENTO 889 Nº / 2015	Entrada na Secretaria Em: 01/07/2015 	DESPACHO Aprovado na Sessão de 08 de 07 de 2015 Presidente 1º Secretário
	Adiado para a próxima Sessão Em: / /2015 Presidente	EMENTA: REQUER O RECAPEAMENTO DA PAVIMENTAÇÃO ASFÁLTICA DA RUA SEBASTIÃO MARTINS DE OLIVEIRA, SITUADA NO BAIRRO DE BODOCONGÓ.

Senhor Presidente.

Requeiro na forma Regimental depois de ouvido o plenário desta Douta Casa, que seja oficializado ao **SECRETÁRIO DE SERVIÇOS URBANOS E MEIO AMBIENTE, DR. GERALDO NOBRE CAVALCANTI**, a execução do recapeamento da pavimentação asfáltica da Rua Sebastião Martins de Oliveira (foto), localizada no bairro de Bodocongó.

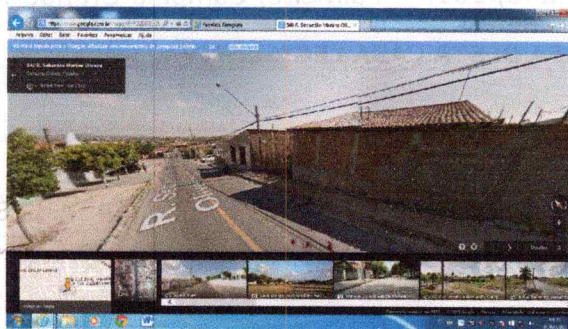

Foto

Há um tráfego intenso de ônibus e veículos nessa rua, o recapeamento da pavimentação asfáltica da mencionada artéria trará mais fluidez ao trânsito no local.

Portanto, solicitamos que a Secretaria de Serviços Urbanos e Meio Ambiente realize o serviço solicitado que melhorará a mobilidade urbana.

Que a decisão desta casa seja comunicada aos referidos endereços. Vide verso.

Sala das Sessões da Câmara Municipal de Campina Grande, "Casa de Félix Araújo", em 1º de Julho de 2015.

MIGUEL RODRIGUES
Vereador (PPS)

ILMO. DR. GERALDO NOBRE CAVALCANTI (SECRETÁRIO DE SERVIÇOS URBANOS E MEIO AMBIENTE)

Rua Dr. Severino Ribeiro Cruz, 695 - Centro, Campina Grande-PB. CEP: 58.400-258.

UNIÃO CAMPINENSE DAS EQUIPES SOCIAIS - UCES

Rua Padre Ibiapina, 123 - Centro, nesta cidade. CEP: 58.400-048.

SOCIEDADE DE AMIGOS DO BAIRRO DE BODOCONGÓ

Rua Eduardo Ferreira Ramos, s/n - Bodocongó, Campina Grande-PB. CEP: 58.430-500.

CLUBE DE MÃES DE BODOCONGÓ

Rua Eduardo Ferreira Ramos, 501 - Bodocongó, Campina Grande-PB. CEP: 58.430-500

ASSOCIAÇÃO DOS MORADORES DO CONJUNTO SEVERINO CABRAL

Rua Severino Lucena Vaz Ribeiro, 438 - Conjunto Severino Cabral, Campina Grande-PB. CEP: 58.433-155.

SOCIEDADE PRO MELHORAMENTO DO BAIRRO DE BODOCONGÓ.

Rua Eduardo Ferreira Ramos, 489 - Bodocongó, Campina Grande-PB. CEP: 58.430-500.

RÁDIO COMUNITÁRIA LAGAR FM

Rua Parnaíba, 125 - Malvinas, Campina Grande-PB. CEP: 58.433-155.

JORNALISTA E RADIALISTA EDSON PEREIRA (RÁDIO CARIRI AM)

Rua Quinze de Novembro, 1010 - Palmeira, Campina Grande-PB. CEP: 58.401-075.

JORNALISTA NALMI ANDRADE (RÁDIO CARIRI AM)

Rua Quinze de Novembro, 1010 - Palmeira, Campina Grande-PB. CEP: 58.401-075.

JORNALISTA E RADIALISTA MÁRCIO FURTADO (RÁDIO CARIRI AM)

Rua Quinze de Novembro, 1010 - Palmeira, Campina Grande-PB. CEP: 58.401-075.

DIVISÃO DE IMPRENSA DESTA CASA LEGISLATIVA.

VISTO EXP.

OF N.º
2584

Gerardo
Nobre
Cavalcanti

VISTO EXP.

OF N.º
2585

UCES

VISTO EXP.

OF N.º
2586

SAB
Bodo

VISTO EXP.

OF N.º
2587

CLV-b
M-B

VISTO EXP.

OF N.º
2588

AS.C.S.Cah

VISTO EXP.

OF N.º
2589

VISTO EXP.

OF N.º

VISTO EXP.

OF N.º
2519

UCES

VISTO EXP.

OF N.º
2590

90

VISTO EXP.

OF N.º
2516

2507

VISTO EXP.

OF N.º
2515

Marcos
Furtado