



ESTADO DA PARAÍBA  
CÂMARA MUNICIPAL DE CAMPINA GRANDE  
"CASA DE FÉLIX ARAÚJO"  
GABINETE DO VEREADOR MIGUEL RODRIGUES

<b>REQUERIMENTO</b>	Entrada na Secretaria	<b>DESPACHO</b>
	Em: 08 / 07 / 2015 <i>Miguel Rodrigues</i>	Aprovado na Sessão de 09 de 07 de 2015 Presidente <i>[assinatura]</i> 1º Secretário <i>[assinatura]</i>
Nº 934 / 2015	Adiado para a próxima Sessão Em: / / 2015 Presidente	<b>EMENTA: REQUER À STTP QUE IMPLANTE UM QUEBRA-MOLAS ENTRE A RUA ISABEL MARIA DA CONCEIÇÃO E O CANAL DO SEVERINO CABRAL, LOCALIZADO NO BAIRRO DE BODOCONGÓ.</b>

Senhor Presidente.

Requeiro, na forma Regimental, depois de ouvido o Plenário desta Douta Casa, que seja oficializado ao **Dr. JOSÉ MARQUES FILHO, SUPERINTENDENTE DE TRÂNSITO E TRANSPORTES PÚBLICOS**, a implantação de um quebra-molas entre a Rua Isabel Maria da Conceição e o Canal de Bodocongó (foto), situado no bairro de Bodocongó.

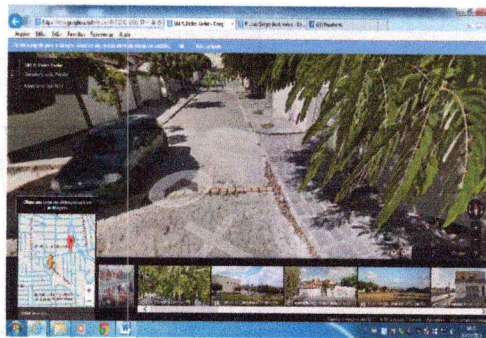

Foto

Que a decisão desta Casa seja comunicada aos referidos endereços. Vide verso.

Sala de Sessões da Câmara Municipal de Campina Grande, "Casa de Félix Araújo", 8 de Julho de 2015.

*[assinatura]*  
**MIGUEL RODRIGUES**  
Vereador (PPS)

**ILMO. DR. JOSÉ MARQUES FILHO (SUPERINTENDENTE DA SUPERINTENDÊNCIA DE TRÂNSITO E TRANSPORTE PÚBLICO - STTP)**  
Rua Dr. Severino Ribeiro Cruz, 695 - Centro, Campina Grande-PB. CEP: 58.400-258.

**JORNALISTA E RADIALISTA CARLOS ANDRÉ DE ALCANTARA LIMA (RÁDIO CARIRI AM)**  
Rua Quinze de Novembro, 1010 - Palmeira, Campina Grande-PB. CEP: 58.401-075.

**UNIÃO CAMPINENSE DAS EQUIPES SOCIAIS - UCES**  
Rua Padre Ibiapina, 123 - Centro, Campina Grande-PB. CEP: 58.400-048.

**CLUBE DE MÃES DE BODOCONGÓ**  
Rua Eduardo Ferreira Ramos, 501 - Bodocongó, Campina Grande-PB. CEP: 58.430-500

**ASSOCIAÇÃO DOS MORADORES DO CONJUNTO SEVERINO CABRAL**  
Rua Severino Lucena Vaz Ribeiro, 438 - Conjunto Severino Cabral, Campina Grande-PB. CEP: 58.433-155.

**SOCIEDADE PRO MELHORAMENTO DO BAIRRO DE BODOCONGÓ.**  
Rua Eduardo Ferreira Ramos, 489 - Bodocongó, Campina Grande-PB. CEP: 58.430-500.

**RADIALISTA WALTER LOPES (RÁDIO COMUNITÁRIA LAGAR FM)**  
Rua Parnaíba, 125 - Malvinas, Campina Grande-PB. CEP: 58.433-155.

**JORNALISTA E RADIALISTA EDSON PEREIRA (RÁDIO CARIRI AM)**  
Rua Quinze de Novembro, 1010 - Palmeira, Campina Grande-PB. CEP: 58.401-075.

**JORNALISTA NALMI ANDRADE (RÁDIO CARIRI AM)**  
Rua Quinze de Novembro, 1010 - Palmeira, Campina Grande-PB. CEP: 58.401-075.

**DIVISÃO DE IMPRENSA DESTA CASA LEGISLATIVA.**

VISTO EXP.  
OF N.º 2525  
STTP

VISTO EXP.  
OF N.º 2519  
56 ARV

VISTO EXP.  
OF N.º 2520  
32 FM

VISTO EXP.  
OF N.º 2521  
58

VISTO EXP.  
OF N.º 2522  
59 SNS  
M.C.S

VISTO EXP.  
OF N.º 2523  
60 UCB

VISTO EXP.  
OF N.º 2524  
61 elm

VISTO EXP.  
OF N.º 2525  
62 12

VISTO EXP.  
OF N.º 2528  
63 ASH

VISTO EXP.  
OF N.º 2529  
64 club

VISTO EXP.  
OF N.º 2527  
65

VISTO EXP.  
OF N.º 2526  
66