

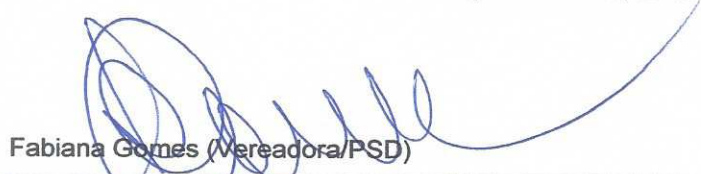

ESTADO DA PARAÍBA
CÂMARA MUNICIPAL DE CAMPINA GRANDE
(Casa de Félix Araújo)
Ano em Homenagem ao Saudoso José Carlos da Silva Júnior
Gabinete da Vereadora Fabiana Gomes - PSD

| REQUERIMENTO | | |
|---|-------------------------------------|--|
| ETIQUETA | ADIADO ____/____/2023 | DESPACHO Aprovado em ____/____/2023 _____ Presidente 1º Secretário |
| EMENTA: Solicito a Vossa Excelência encaminhar à Superintendência de Trânsito e Transportes Públicos – STTP, o REQUERIMENTO em tela, em que se solicita uma equipe técnica na R. Campos Sales - Campina Grande/PB, 58407-450, conforme especifica, <u>EM ANEXO</u> . | | |
| <p>Senhor Presidente,</p> <p>REQUEIRO à Mesa Diretora desta Douta Casa Legislativa, nos termos do Art. 176 do regimento interno, depois de ouvido o Plenário e cumpridos os preceitos regimentais, que se faça incluir na Ata dos trabalhos desta Casa, para que seja encaminhado apelo ao Executivo Municipal, para fins de realização de serviços e melhoramentos reclamados pelo interesse público. Uma vez aprovado, deve-se encaminhar à Superintendência de Trânsito e Transportes Públicos – STTP, o REQUERIMENTO em tela, em que se solicita uma equipe técnica na R. Campos Sales - Campina Grande/PB, 58407-450, conforme especifica, EM ANEXO.</p> <p>Campina Grande é uma cidade que pode apresentar trânsito congestionado em algumas áreas e horários, especialmente durante o horário de pico. Para tornar o trajeto mais eficiente e evitar engarrafamentos, é recomendável planejar a rota com antecedência. Existem diversos aplicativos e sites de trânsito que fornecem informações em tempo real sobre o tráfego na cidade, permitindo que o motorista escolha a rota mais rápida. Além disso, é importante evitar os horários de pico, principalmente durante as manhãs e tardes de dias úteis, quando há maior fluxo de veículos nas principais vias da cidade. Se possível, é recomendável sair de casa mais cedo ou mais tarde, a depender da rotina de cada um. Respeitar as regras de trânsito e os limites de velocidade também é essencial para evitar acidentes e congestionamentos. É importante manter a atenção na direção e evitar distrações, como o uso do celular enquanto estiver dirigindo. Para quem precisa se deslocar de carro na cidade, é importante estar atento às vias de mão única e aos pontos de maior tráfego, em determinados horários, especialmente durante o período escolar.</p> <p>Os motoristas devem ficar atentos também à sinalização, que pode ser confusa em algumas áreas da cidade. Algumas ruas têm pouca sinalização e é importante prestar atenção para não se perder ou cometer infrações. Outra dica importante é utilizar as rotatórias com cuidado, já que muitos motoristas ainda têm dificuldades em seguir as regras de circulação. É importante lembrar que o fluxo na rotatória é sempre no sentido horário e que o condutor deve ceder a passagem aos veículos que já estão nela.</p> <p>REQUEIRO, ainda, que desta manifestação dê-se ciência as autoridades acima mencionadas, através dos seus respectivos endereços funcionais.</p> <p>Sala das Sessões da Câmara Municipal de Campina Grande "Casa de Félix Araújo".</p> <p style="text-align: right;">Campina Grande, 20 de abril de 2023.</p> <p style="text-align: center;"> Fabiana Gomes (Vereadora/PSD)</p> | | |



ESTADO DA PARAÍBA
CÂMARA MUNICIPAL DE CAMPINA GRANDE
(Casa de Félix Araújo)
Ano em Homenagem ao Saudoso José Carlos da Silva Júnior
Gabinete da Vereadora Fabiana Gomes - PSD

ANEXOS - 01

Trânsito agora em Campina Grande

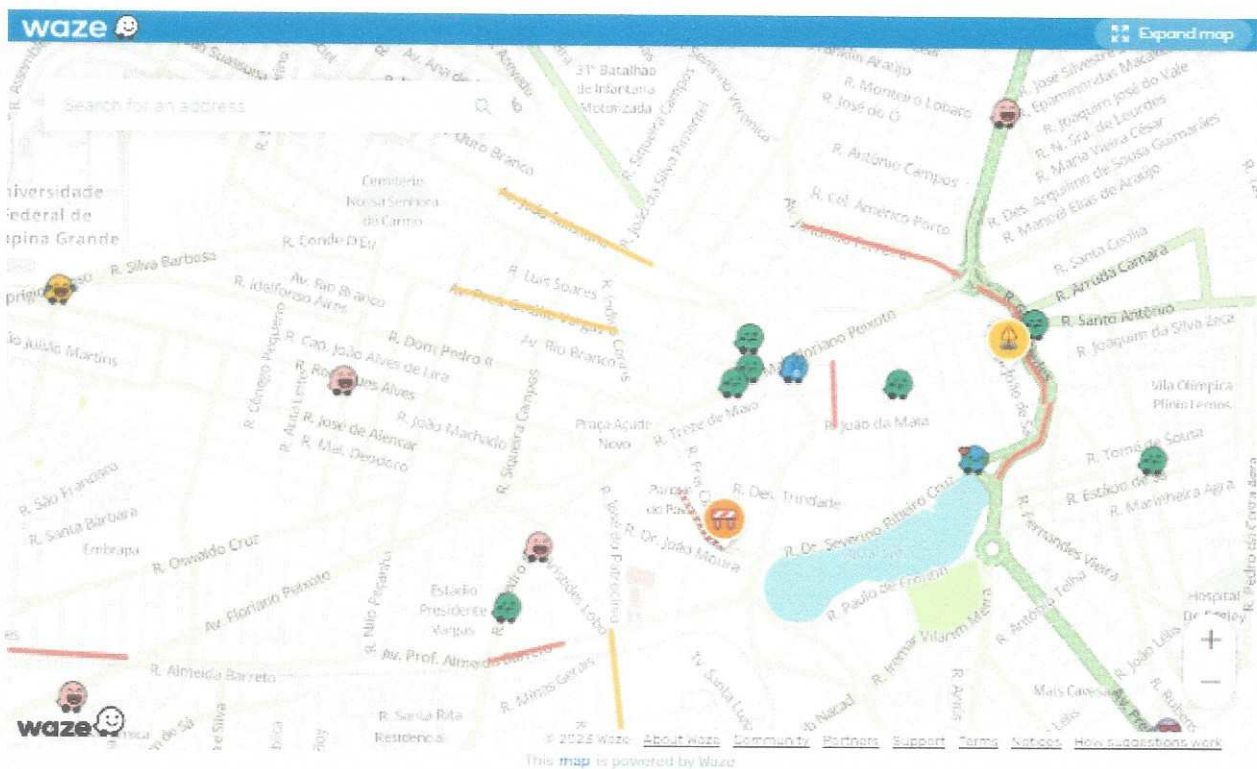

Congestionamentos no trânsito em Campina Grande

Alertas de Tráfego informados por Wazers em Campina Grande



1 de fev. de 2020 - 29 de fev. de 2020 País Tipo de Alerta

Cidade Rua Subtipo de Alerta

Use os filtros suspensos acima para alterar a forma como os dados são apresentados

Alertas de Ontem: 73 (-29.8%)
 # Alertas desta Semana: 192 (317.4%)
 # Alertas deste Mês: 192 (123.3%)

Número de alertas por tipo

O gráfico a seguir ilustra o número de alertas por dia, discriminados por tipo de alerta.

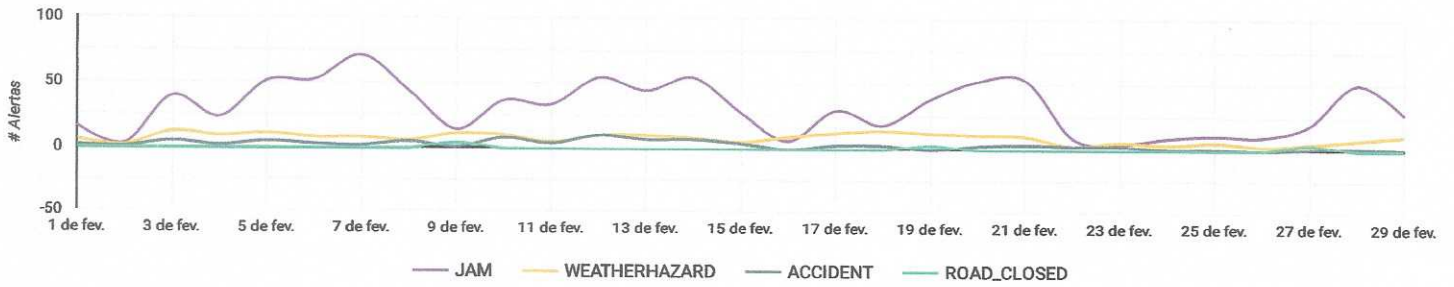

Número de Alertas por subtipo

O gráfico a seguir ilustra o número de alertas por dia, discriminados por subtipo de alerta. Todos os subtipos podem ser encontrados no Dicionário de dados [Página Inicial](#).

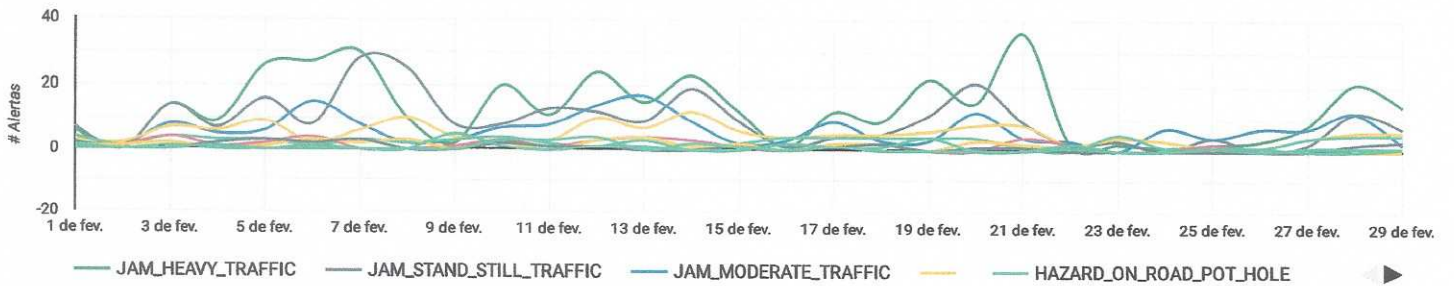

Dados de Alerta de Tráfego

Todos os alertas de tráfego para a área de Campina Grande - PB podem ser encontrados na tabela abaixo

| Date | Cidade | Rua | Tipo | SubTipo | Coordenadas |
|--------------------|----------------|--|---------------|-------------------------|-----------------------------|
| 29 de fev. de 2... | Campina Grande | R. Campos Sales | JAM | JAM_HEAVY_TRAFFIC | Point(-35.87468 -7.220719) |
| 29 de fev. de 2... | Campina Grande | R. Cônsul Joseph Noujaim Habib N... | JAM | JAM_STAND_STILL_TRAFFIC | Point(-35.883856 -7.233852) |
| 29 de fev. de 2... | Campina Grande | Av. Sen. Argemiro de Figueiredo Pis... | WEATHERHAZARD | HAZARD_ON_ROAD_POT_HOLE | Point(-35.869066 -7.239869) |
| 29 de fev. de 2... | Campina Grande | R. Malaquias Souza do Ó | JAM | JAM_STAND_STILL_TRAFFIC | Point(-35.867973 -7.231793) |
| 29 de fev. de 2... | Campina Grande | R. Dr. Severino Ribeiro Cruz | JAM | JAM_HEAVY_TRAFFIC | Point(-35.88424 -7.225733) |
| 29 de fev. de 2... | Campina Grande | R. Manoel Cavalcante Belo | JAM | JAM_HEAVY_TRAFFIC | Point(-35.884291 -7.21709) |
| 29 de fev. de 2... | Campina Grande | R. Dr. Severino Ribeiro Cruz | JAM | JAM_HEAVY_TRAFFIC | Point(-35.883228 -7.22555) |
| 29 de fev. de 2... | Campina Grande | R. Con. João Borges | WEATHERHAZARD | HAZARD_ON_ROAD_POT_HOLE | Point(-35.897705 -7.233163) |
| 29 de fev. de 2... | Campina Grande | null | JAM | JAM_HEAVY_TRAFFIC | Point(-35.876738 -7.225902) |
| 29 de fev. de 2... | Campina Grande | R. Paulo de Frontin | JAM | JAM_HEAVY_TRAFFIC | Point(-35.884131 -7.227791) |
| 29 de fev. de 2... | Campina Grande | R. Paulo de Frontin | JAM | JAM_STAND_STILL_TRAFFIC | Point(-35.884503 -7.227377) |
| 29 de fev. de 2... | Campina Grande | R. Miguel Couto | JAM | JAM_MODERATE_TRAFFIC | Point(-35.884502 -7.225576) |
| 29 de fev. de 2... | Campina Grande | R. Bento Viana | JAM | JAM_STAND_STILL_TRAFFIC | Point(-35.881026 -7.218536) |
| 29 de fev. de 2... | Campina Grande | R. Campos Sales | JAM | JAM_HEAVY_TRAFFIC | Point(-35.874622 -7.220735) |
| 29 de fev. de 2... | Campina Grande | Av. Floriano Peixoto | JAM | JAM_HEAVY_TRAFFIC | Point(-35.905951 -7.229684) |
| 29 de fev. de 2... | Campina Grande | R. Espírito Santo | WEATHERHAZARD | | Point(-35.891223 -7.243613) |
| 29 de fev. de 2... | Campina Grande | R. Antônio Joaquim Pequeno | WEATHERHAZARD | HAZARD_ON_ROAD_POT_HOLE | Point(-35.91029 -7.217866) |

Acidentes informados por Wazers

1 de fev. de 2020 - 29 de fev. de 2020 ▼ Cidade ▼ Tipo de Acidente ▼

País ▼ Rua ▼ Pontuação de confiabilidade ▼

Use os filtros suspensos acima para alterar a forma como os dados são apresentados

Tipo de pavimentação ▼

Acidentes Ontem **73** ↓ -29.8%

Acidentes desta Semana **192** ↑ 2.7%

Acidentes deste mês **192** ↑ 123.3%

Confiabilidade Média **5,43** ± 0.5%

Número de acidentes por tipo

A tabela abaixo ilustra o número de acidentes em Campina Grande dividido por acidentes graves ou de menor gravidade.

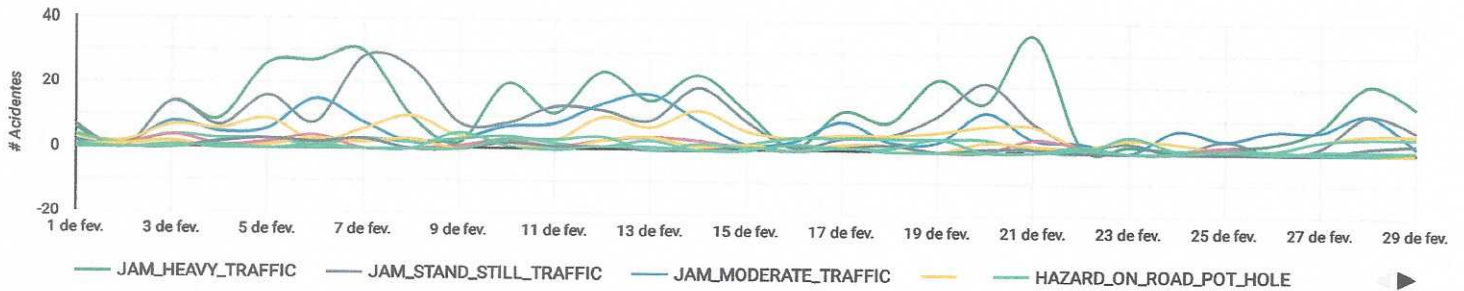

Acidentes de trânsito por tipo de pavimento

Uma lista de todos os tipos de estradas está disponível no Dicionário de dados [Página Inicial](#).

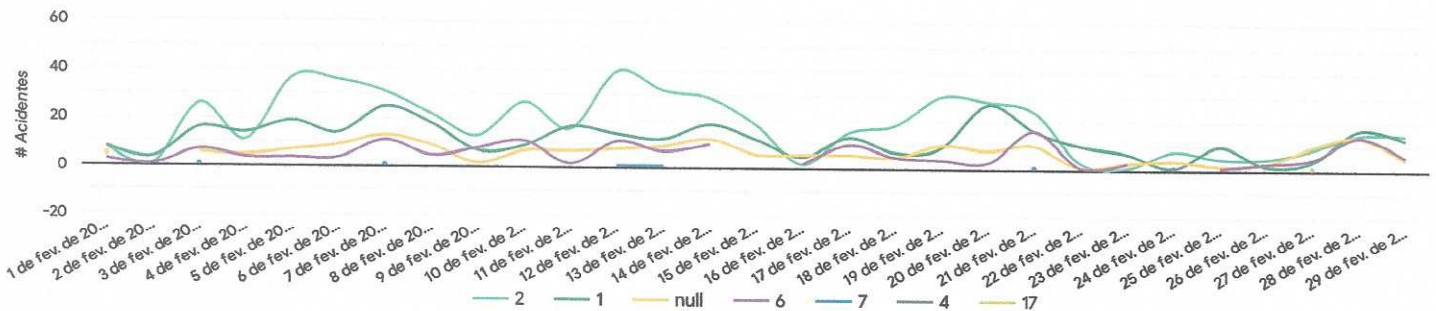

Relatório de acidentes de trânsito

Todos os acidentes em Campina Grande podem ser encontrados na tabela abaixo..

| | Date ▼ | Country | City | Street | Location | Avg Reliability |
|-----|--------------------|---------|----------------|--------------------------------------|-----------------------------|-----------------|
| 1. | 29 de fev. de 2... | BR | Campina Grande | R. Campos Sales | Point(-35.87468 -7.220719) | 5 |
| 2. | 29 de fev. de 2... | BR | Campina Grande | Av. Manoel Gonçalves Guimarães | Point(-35.874972 -7.220834) | 5 |
| 3. | 29 de fev. de 2... | BR | Campina Grande | R. Quebra Quilos | Point(-35.878394 -7.221227) | 5 |
| 4. | 29 de fev. de 2... | BR | Campina Grande | Av. Aeroclube | Point(-35.891349 -7.266992) | 7 |
| 5. | 29 de fev. de 2... | BR | Campina Grande | R. Cônsul Joseph Noujaim Habib Nacad | Point(-35.883856 -7.233852) | 6 |
| 6. | 29 de fev. de 2... | BR | Campina Grande | Av. Manoel Gonçalves Guimarães | Point(-35.876143 -7.2225) | 5 |
| 7. | 29 de fev. de 2... | BR | Campina Grande | R. Malaquias Souza do Ó | Point(-35.867973 -7.231793) | 5 |
| 8. | 29 de fev. de 2... | BR | Campina Grande | Av. Floriano Peixoto | Point(-35.892476 -7.223574) | 5 |
| 9. | 29 de fev. de 2... | BR | Campina Grande | R. Sebastião Donato | Point(-35.885718 -7.225529) | 5 |
| 10. | 29 de fev. de 2... | BR | Campina Grande | R. Bento Viana | Point(-35.88086 -7.218874) | 6 |
| 11. | 29 de fev. de 2... | BR | Campina Grande | R. Campos Sales | Point(-35.874622 -7.220735) | 5 |
| 12. | 29 de fev. de 2... | BR | Campina Grande | BR-230 Rod. Gov. Antônio Mariz | Point(-35.938636 -7.241202) | 5 |
| 13. | 29 de fev. de 2... | BR | Campina Grande | Av. Floriano Peixoto | Point(-35.905951 -7.229684) | 5 |
| 14. | 29 de fev. de 2... | BR | Campina Grande | R. Espírito Santo | Point(-35.891223 -7.243613) | 5 |
| 15. | 29 de fev. de 2... | BR | Campina Grande | R. Cônsul Joseph Noujaim Habib Nacad | Point(-35.883502 -7.232746) | 5 |
| 16. | 29 de fev. de 2... | BR | Campina Grande | R. Campos Sales | Point(-35.874175 -7.221082) | 5 |
| 17. | 29 de fev. de 2... | BR | Campina Grande | R. Paulo de Frontin | Point(-35.884503 -7.227377) | 5 |

Ocorrências de lentidão detectadas pelo Waze

1 de fev. de 2020 - 29 de fev. de 2020 ▼ Cidade ▼ Tipo de Causa ▼

País ▼ Rua ▼ Severidade ▼

Use os filtros suspensos acima para alterar a forma como os dados são apresentados

Ontem **4** 0.0% # Nesta Semana **8** -20.0% # Este Mês **8** 700.0%

Tipo ▼

Alternância de Estrada ▼

Número de irregularidades por tipo de alerta de causa

Os congestionamentos irregulares de causa conhecida são exibidos na tabela abaixo.

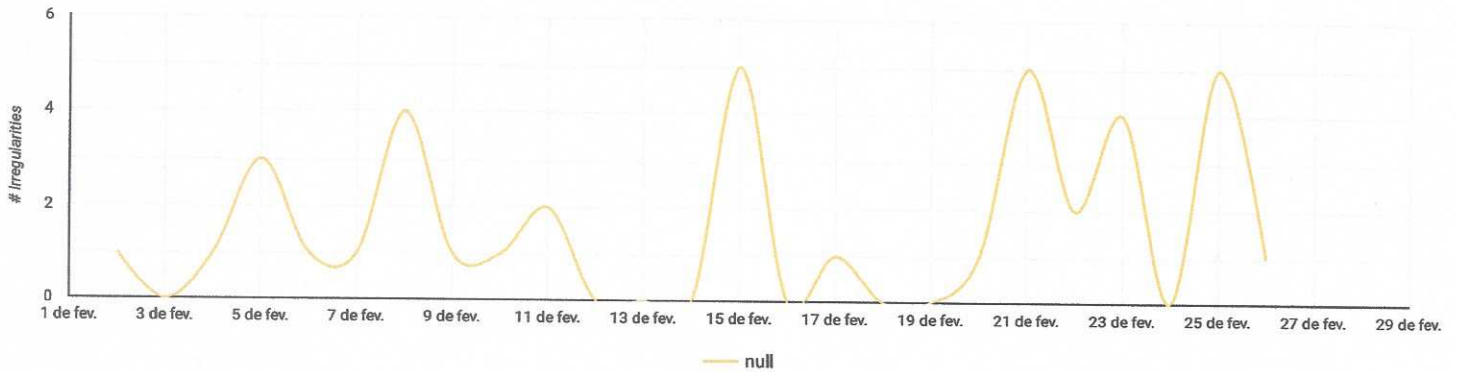

Atraso médio vs. número de irregularidades

A tabela a seguir ilustra o número de congestionamentos irregulares versus o atraso médio causado pelos congestionamentos.

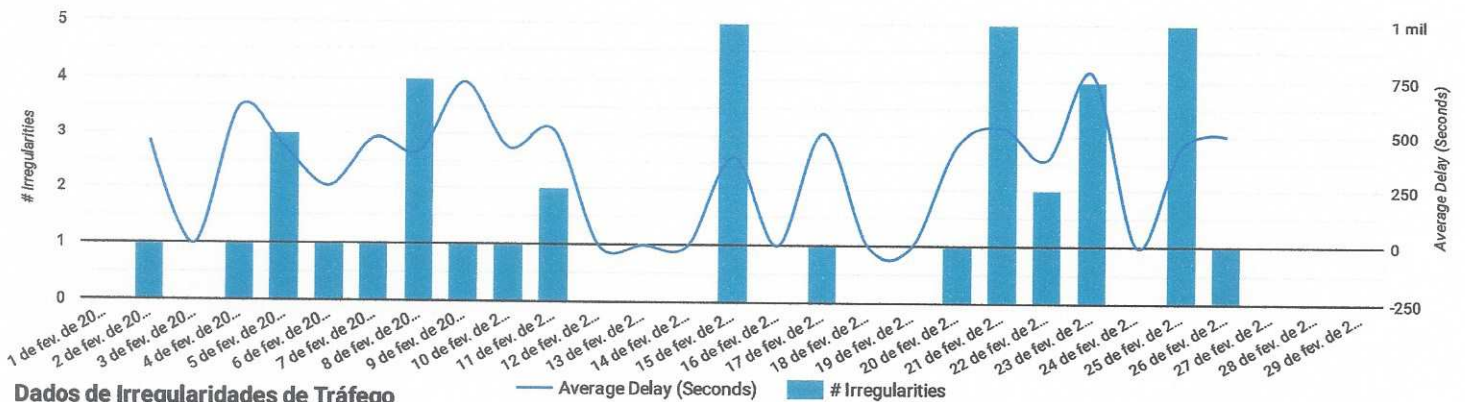

Dados de Irregularidades de Tráfego

Todos as ocorrências irregulares de Campina Grande podem ser encontrados na tabela abaixo.

| | Data | Cidade | Rua | Motivo | Lentidão (metros) | Atraso (segundos) | Wazers atingidos |
|-----|---------------------|----------------|---------------------------------|--------|-------------------|-------------------|------------------|
| 1. | 26 de fev. de 20... | Campina Grande | R. Sebastião Donato | null | 547,43 | 503,71 | 314 |
| 2. | 25 de fev. de 20... | Campina Grande | R. Sebastião Donato | null | 540,36 | 578,64 | 744 |
| 3. | 25 de fev. de 20... | Campina Grande | Av. Sen. Argemiro de Figueir... | null | 683,52 | 359,19 | 604 |
| 4. | 25 de fev. de 20... | Campina Grande | R. Dr. Severino Ribeiro Cruz | null | 578 | 660 | 28 |
| 5. | 24 de fev. de 20... | Campina Grande | R. Sebastião Donato | null | 505 | 595,53 | 1.302 |
| 6. | 23 de fev. de 20... | Campina Grande | R. Sebastião Donato | null | 532 | 902,91 | 1.270 |
| 7. | 22 de fev. de 20... | Campina Grande | R. Sebastião Donato | null | 546,63 | 394,28 | 6.657 |
| 8. | 21 de fev. de 20... | Campina Grande | R. Sebastião Donato | null | 529,36 | 639,32 | 1.500 |
| 9. | 21 de fev. de 20... | Campina Grande | Av. Pref. Severino Bezerra C... | null | 706,91 | 322,27 | 442 |
| 10. | 21 de fev. de 20... | Campina Grande | R. Antenor Navarro | null | 587 | 477,67 | 140 |
| 11. | 21 de fev. de 20... | Campina Grande | Av. Pres. João Pessoa | null | 890 | 644 | 94 |
| 12. | 20 de fev. de 20... | Campina Grande | Av. Janúncio Ferreira | null | 602 | 456,17 | 130 |
| 13. | 17 de fev. de 20... | Campina Grande | Av. Pref. Severino Bezerra C... | null | 627 | 507,5 | 36 |
| 14. | 15 de fev. de 20... | Campina Grande | R. Dr. Severino Ribeiro Cruz | null | 605,56 | 278,33 | 4.393 |
| 15. | 15 de fev. de 20... | Campina Grande | Av. Mal. Floriano Peixoto | null | 880 | 520 | 40 |
| 16. | 15 de fev. de 20... | Campina Grande | Av. Pres. João Pessoa | null | 854,31 | 525,3 | 2.360 |
| 17. | 11 de fev. de 20... | Campina Grande | Av. Floriano Peixoto | null | 504 | 482 | 12 |
| 18. | 11 de fev. de 20... | Campina Grande | R. Getúlio Cavalcante | null | 724 | 557 | 8 |



Estado da Paraíba
Câmara Municipal de Campina Grande - Casa de Félix Araújo
(Casa de Félix Araújo)
Gabinete da Vereadora Fabiana Gomes – PSD

Que a decisão desta casa seja enviada, na íntegra, aos abaixo relacionados:

- 1. Secretarias Municipais da Prefeitura Municipal de Campina Grande/PB;**
- 2. Sociedades de Amigos de Bairros de Campina Grande - SAB's;**
- 3. Universidade Estadual da Paraíba – UEPB;**
- 4. Universidade Federal de Campina Grande – UFCG;**
- 5. Faculdades Particulares de Campina Grande/PB;**
 - a) UNESC;
 - b) FACISA/FCM;
 - c) UNOPAR;
 - d) PITÁGORAS;
 - e) FACULDADE REBOLÇAS;
 - f) FACULDADE ESTÁCIO;
 - g) CESREI FALCULDADE;
 - h) UNIFIL;
 - i) UniFatecie;
 - j) UNICESUMAR;
 - k) UNISUL;
 - l) UCB – UNIVERSIADE CATÓLICA DE BRASÍLIA;
 - m) UNIASSELVI;
 - n) UNINORTE;
- 6. Associação dos Aposentados, pensionistas e idosos de Campina Grande;**
Rua Cap. João de Lira, Nº 152, Bairro a Prata. CEP. 58.101-280;
- 7. Sindicato dos Trabalhadores Públicos Municipais do Agreste e Borborema;**
R. Tavares Cavalcante, 172 - Centro, Campina Grande - PB, 58400-150
- 8. Diocese de Campina Grande - Mitra Diocesana;**
R. Afonso Campos, 251 - Centro, Campina Grande - PB, 58400-235

Rua Santa Clara, s/n - São José, - CEP 58400-540 – Campina Grande/PB (083) 3315-6319
gab.fabianagomes@campinagrande.pb.leg.br – <https://www.camaracg.pb.gov.br>